

2026年11月1日後出發適用

韓風潮 6天 「國道嘗珍鮮味調」韓國江原道、 正東津列車、首爾6天

團號： KEC06(ZL) - 經濟客位
KEC06-J(ZL)-商務客位

ALL INCLUSIVE 真壹價

暢遊： 江原道(雪嶽山國立公園、江陵ANMOK安木海邊咖啡街、江陵正東津列車、烏竹軒、鏡浦臺)、京畿道(和談林)、首爾(昌慶宮、永登浦、漢江水上巴士、弘大購物街)

感受 • 完美時刻

江原道以未經塵染的自然風光聞名，東草海畔鮮味薈萃，江陵山川間活動豐盈，與首爾繁華的摩天大廈及古樸宮殿相映成趣，構築出韓國多元而迷人的面貌。一般人談及韓食，總離不開泡菜、火鍋或燒烤，然而真正的韓國滋味，遠不止此—從鄉野的樸實風味到宮廷的細膩饌品，層出不窮，各有千秋。

旅行社牌照號碼：350299





精選豐富多元的旅遊體驗

別 樹 一 格

獲得2021年及2022年韓國觀光100選之一的和談林。園區四季展現不同之別，由百花齊放的春天與整個山頭佈滿不同顏色的楓葉，包括火紅、鮮橙、亮黃、淡黃及翠綠色的秋楓，畫面震撼又療癒，再到冬季的銀裝雪裹，因此被譽為韓國「天花板級」四季秘境。

烏竹軒是江陵最具代表性的古蹟，是朝顯時代的大學者李珥與其母申師任堂的故居，區內，高雅的文學氣息瀰漫其中，古色古香的建築讓人彷彿走入時光隧道。

優 越 居 停

分別3晚下榻 Novotel Ambassador Seoul Dongdaemun Hotels 或同級，位於首爾市東大門區。酒店是雅高（Accor）酒店集團在全球推出的首間結合一般客房與服務式公寓的雙概念混合型酒店。其極具標誌性的頂樓露天無邊際泳池聞名，能將首爾東大門一帶的繁華市景與南山首爾塔盡收眼底。

2晚下榻江原道 St John’s Hotel 或同級，酒店位於江陵市的中心，附近有各種傳統韓國藝術品和手工藝品，是購物愛好者的天堂。

美 饌 珍 饈

安排米芝蓮食府—連續9年獲選米芝蓮必比登榮譽 (2017-2025 Bib Gourmand) —滿足五香豬腳 ，以特製的蒜醬，以特製的蒜醬搭配小白菜跟豬腳肉而聞名。韓國三大人氣燒烤店통큰갈비品嚐燒肉(極盛梅頭豚肉、韓豚五花肉) ，是一間備受歡迎的韓國地道韓燒餐廳，主打正宗的韓燒美食體驗。安排秋冬養陽—人蔘雞湯，秋冬是「陰消陽長」的關鍵時節，此時藉由人蔘雞湯來補氣健脾、溫中散寒，能有效為身體儲備能量、抵禦嚴冬等美饌。



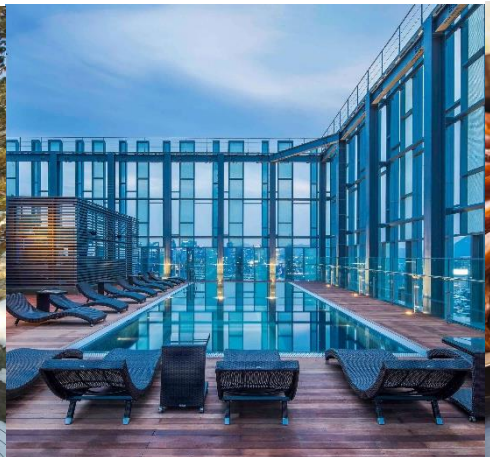





別樹一格

和談林 、烏竹軒、鏡浦臺、昌慶宮

- 和談林，獲得2021年及2022年韓國觀光100選之一。園區四季展現不同之別，由百花齊放的春天與整個山頭佈滿不同顏色的楓葉，包括火紅、鮮橙、亮黃、淡黃及翠綠色的秋楓，畫面震撼又療癒，再到冬季的銀裝雪裹，因此被譽為韓國「天花板級」四季秘境。
- 烏竹軒，是江陵最具代表性的古蹟，是朝顯時代的大學者李珥與其母申師任堂的故居，區內，高雅的文學氣息瀰漫其中，古色古香的建築讓人彷彿走入時光隧道。
- 鏡浦臺，位於江原道江陵市鏡浦湖北側山坡上的著名古老樓閣，名列江原道傳統「關東八景」之首，也是江陵最具代表性的歷史名勝。
- 昌慶宮，是將世宗(朝鮮第四代君王)為了侍奉上王太宗而建造的壽康宮擴建的宮殿，每年秋季隨風搖曳的落葉為昌慶宮增添更多的秋意，走在昌慶宮的路上，宮殿與楓樹渾然天成的交織美景隨處可見。







紫菜體驗館、漢江水上巴士

- 紫菜體驗館，參觀紫菜種植過程到乾燥製成，並可品嚐新口味紫菜海帶，更安排DIY親手體驗製作韓式海苔飯捲及傳統韓服體驗。
- 搭乘2026年最新落水的漢江水上巴士欣賞漢江靚景，以全新角度欣賞首爾的城市風貌與漢江的悠然水色，不妨換個角度，從水面出發，重新認識這座熟悉又陌生的城市。





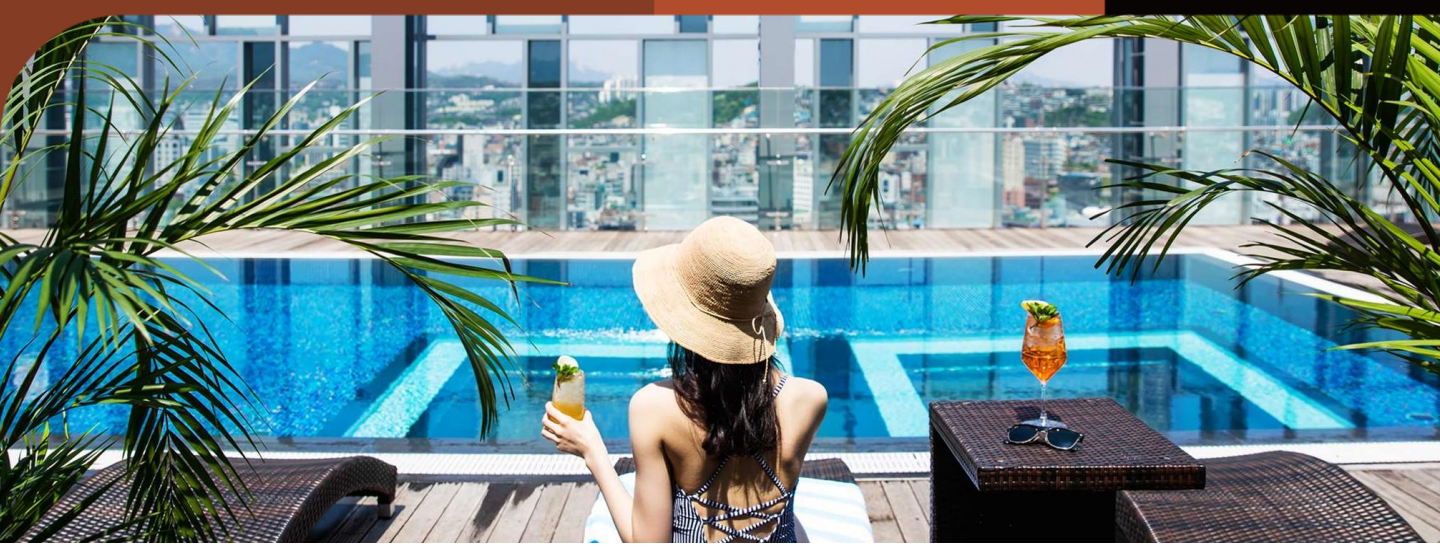

優越居停

首爾 5 星級

分別3晚下榻 Novotel Ambassador Seoul Dongdaemun Hotels 或同級，位於首爾市東大門區，酒店擁有 523 間設計時尚、設備齊全的客房。酒店是雅高（Accor）酒店集團在全球推出的首間結合一般客房與服務式公寓的雙概念混合型酒店。其極具標誌性的頂樓露天無邊際泳池聞名，能將首爾東大門一帶的繁華市景與南山首爾塔盡收眼底。

江陵5 星級

2 晚下榻 St. John’s Hotel 同級，酒店位於江陵市的中心，附近酒店的朱門津魚市場，有各種新鮮的海鮮和當地特色食品，是品嚐當地美食的絕佳去處。另外，王山祖堂擁有各種傳統韓國藝術品和手工藝品，是購物愛好者的天堂。

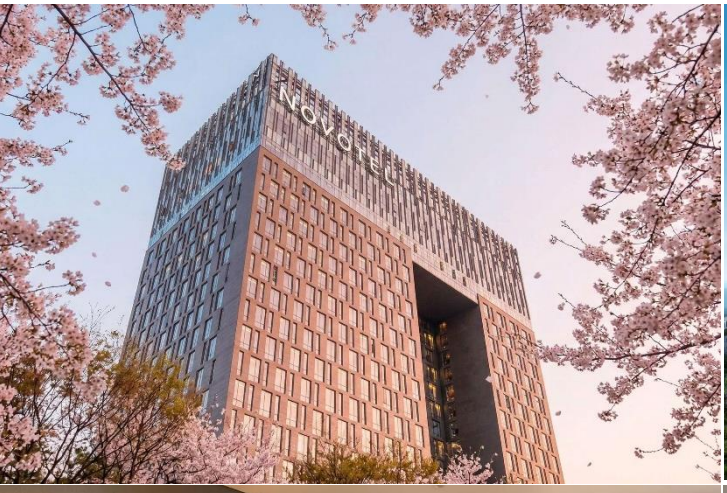









美饌珍饈

韓式饗宴匠心入饌

- 安排米芝蓮食府—連續9年獲選米芝蓮必比登榮譽 (2017-2025 Bib Gourmand)—滿足五香豬腳 ，以特製的蒜醬，以特製的蒜醬搭配小白菜跟豬腳肉而聞名，是店裡每枱必點的招牌菜色。豬腳肉每日使用自家熬製的湯底來煮，口感柔嫩而不失彈性，沾上微酸的蒜醬，肥而不膩，味道堪稱一絕。此外，加入清爽鮮辣的青陽辣椒粉炮製的辣味豬腳，也是店內人氣菜式。
- 於韓國三大人氣燒烤店통큰갈비品嚐燒肉(極盛梅頭豚肉、韓豚五花肉) ，是一間備受歡迎的韓國地道韓燒餐廳，主打正宗的韓燒美食體驗。主打菜式有梅頭豚上肉及特盛豬扒，豬扒厚度約15mm，經過韓式秘製醬料醃製72小時，肉質非常腍軟，纖維細緻，脂肪分布均勻，肉汁豐盈。配上韓國泡菜、芝麻油或大豆醬和蒜片，再以生菜包肉，令惹味的烤肉增添一點清新滋味。
- 安排秋冬養陽—人蔘雞湯，秋冬是「陰消陽長」的關鍵時節，此時藉由人蔘雞湯來補氣健脾、溫中散寒，能有效為身體儲備能量、抵禦嚴冬。溫潤的湯頭與豐富的營養，是養護元氣的經典食補料理。
- 草堂豆腐村—養生豆腐料理，將醇厚的嫩豆腐放入香辣的炒碼湯汁中，組成黃金比例的炒碼嫩豆腐鍋，是店裡的招牌餐點。以製作嫩豆腐時產生的「嫩豆腐水」醃製的辛奇也別有一番風味。這裡製作的豆腐與辛奇皆有單獨販售。
- 魚先生—江陵人氣餐廳，提供江陵當地非常受歡迎的特色招牌料理「魷魚墨汁釜飯」（오징어먹물솥밥）。這道料理將香濃的墨魚汁與Q彈的米飯完美結合，還會鋪上滿滿的配料，是當地極具人氣的打卡美食。








旅遊誌趣

- 遊覽雪嶽山國立公園，四季景致如畫，各有不同風貌，春天鮮花滿山，夏天溪水清澈，秋天楓葉如火，冬天白雪皚皚。
- 前往「咖啡之城」江陵咖啡街，既有連鎖咖啡廳也有很多精品咖啡店，更有咖啡博物館、咖啡工廠、咖啡師學院等。
- 安排乘江陵正東津東海列車，是健力士世界紀錄中全球距海最近的【海岸火車站】。
- 前往江陵傳統中央市場，集街頭美食、新鮮農產品、海鮮和傳統韓國小吃攤位，可購買獨特紀念品。
- 遊逛韓國著名最具代表性的潮流與購物天堂的弘大商圈從服飾、街頭潮牌到彩妝保產、文創小物一應俱全。

- 【真壹價】團費全包機場稅、燃油附加費、機場建設費，及免收導遊、領隊、司機服務費。
- 歡迎親友、公司及家庭獨立組團，可另選出發日期，敬請查詢。
- 因個人衛生及私隱關係，單人報名者必須繳付單人房附加費。

旅遊日誌

註1：行程中安排的餐廳屬非一般團體餐廳，部分為當地韓國人開設，客人需席地而吃。

註2：如遇酒店被徵用或房間爆滿，將改為入住鄰近地區之同級酒店。

DAY 01 香港✈仁川🚌首爾(東大門設計廣場)

是日乘客機直航飛往韓國仁川機場。抵達後隨即前往東大門設計廣場 (DDP)，DDP 是 Dream、Design、Play 的縮寫，表示廣場為以追求創新想法、多元人才與更美好生活為目標的複合設計中心。

🍽 下榻首爾5星級 Novotel Ambassador 或 Glad Hotel 或同級。



DAY 02 首爾🚌江原道(雪嶽山國立公園[新興寺)🚌江陵(ANMOK安木海邊咖啡街)

早上前往雪嶽山國立公園。雪嶽山於 1965 年被指定為「天然保護區」，1970 年成為韓國第五座國立公園，並於 1982 年獲聯合國教科文組織列為「生物圈保護區」。園內四季景色各具特色：春天繁花遍野、夏天溪水清澈、秋天楓紅如火、冬天白雪皚皚。前往新興寺途中，可欣賞矗立於花崗岩高台上的大型青銅坐佛，高逾 10 米。其後前往江原道的美麗海濱城市，以湛藍海景、韓劇拍攝地與香濃咖啡聞名。抵達後前往ANMOK安木海邊咖啡街，續往韓國有名的江陵咖啡街，既有連鎖咖啡廳也有很多精品咖啡店，更有咖啡博物館、咖啡工廠、咖啡師學院等，還有連續舉辦了十多年的咖啡盛典，是名副其實的「咖啡之城」。

🍽 下榻江陵5星級 St. John's Hotel 或 Skybay Hotel 或同級。



DAY 03 江原道🚌(江陵正東津[乘坐列車]、江陵傳統中央市場、烏竹軒、鏡浦臺)

早上前往搭乘小火車自江陵往南走到正東津海灘，車程約15分鐘，是健力士世界紀錄中全球距海最近的【海岸火車站】。因很受歡迎的電視連續劇《沙漏》就在這攝影，此後成韓國的旅游勝地之一。隨後前往江陵傳統中央市場，集街頭美食、新鮮農產品、海鮮和傳統韓國小吃攤位，可購買獨特紀念品。及後參觀烏竹軒，是江陵最具代表性的古蹟，是朝顯時代的大學者李珥與其母申師任堂的故居，更是李英愛主演的韓劇《師任堂》拍攝景點。走進烏竹軒園區內，高雅的文學氣息瀰漫其中，古色古香的建築讓人彷彿走入時光隧道。其中韓幣五千和五萬韓幣上的圖樣，均出自於申師任堂的繪畫作品。烏竹軒的優美景致也吸引了台灣知名節目《嗨！營業中》取景拍攝。參觀名列韓國關東八景之一的鏡浦臺，鏡浦臺依傍鏡浦湖旁邊的小山坡而建，站在這座華美的樓閣上，可將遼闊的湖光美景盡收眼底。繼續參觀鏡浦臺，位於江原道江陵市鏡浦湖北側山坡上的著名古老樓閣，名列江原道傳統「關東八景」之首，也是江陵最具代表性的歷史名勝。

🍽 下榻江陵5星級 St. John's Hotel 或 Skybay Hotel 或同級。

註3：如遇天氣因素、列車進行安全檢查而停駛，將改為乘旅遊車前往，敬請留意。

	Day 1	Day 2	Day 3
早	-	酒店	酒店
午	-	新興寺地道鄉土野菜拌飯 +海鮮煎餅	廚師發辦{草堂豆腐村} 十款養生豆腐料理
晚	烤原條鰻魚風味餐	東海豐盛層層蒸海鮮魚貝	江陵人氣餐廳{魚先生} 紫火窯魚釜飯料理

*本單張為最新版本，凡於本印刷日期前推出之行程單張將由本單張所取替。(行程細節需同時參考生效日期為準)



DAY 04

江原道 京畿道(和談林) 首爾(昌慶宮、韓國化妝品免稅店、夢幻首爾市政廳)

早上乘車前往和談林，獲得2021年及2022年韓國觀光100選之一。主要劃分為17個主題園區，園區四季展現不同之別，由百花齊放的春天與整個山頭佈滿不同顏色的楓葉，包括火紅、鮮橙、亮黃、淡黃及翠綠色的秋楓，畫面震撼又療癒，再到冬季的銀裝雪裹，因此被譽為韓國「天花板級」四季秘境。遊畢乘車返回首爾，參觀昌慶宮，位於韓國首爾的朝鮮王朝五大古宮之一，建於1483年，以弘化門、明政殿及春塘池最為著名。再感受在長達30米的加平川鐵橋上騎乘的快感。及後前往首爾市政廳，是一座結合前衛波浪玻璃帷幕與環保概念的現代建築瑰寶，其內部亮點包括室內垂直花園、及地下藝文空間。途中順道參觀化妝品免稅店選購心水禮品。

晚下榻首爾5星級 Novotel Ambassador 或 Glad Hotel 或同級。





DAY 05

首爾(漢江水上巴士、高麗人蔘專賣廳、紫菜體驗館[D.I.Y 紫菜飯卷及包穿韓服體驗]、弘大購物街)

早上搭乘2026年最新落水的漢江水上巴士 欣賞漢江靚景，以全新角度欣賞首爾的城市風貌與漢江的悠然水色，不妨換個角度，從水面出發，重新認識這座熟悉又陌生的城市。及後前往人蔘專賣廳，了解高麗人蔘生長過程及療效。隨後安排參觀紫菜體驗館，參觀紫菜種植過程到乾燥製成，並可品嚐新口味紫菜海帶，更安排DIY親手體驗製作韓式海苔飯捲及傳統韓服體驗。隨後前往弘大購物街，集時尚服飾店、化妝品店、生活家居店、書店、文具店、精選品店、特色咖啡廳、美食餐廳於一身，使弘大街頭變得更自由奔放而風格獨具。而無時無刻都有街頭表演或舞蹈表演的「漫步街道」、弘益大學後門臥牛山路22街的壁畫街、臨近上水站的弘大夜店街等不同特色的街道，使這裡處處洋溢著青春活力。

晚下榻首爾5星級 Novotel Ambassador 或 Glad Hotel 或同級。



DAY 06

首爾 仁川 香港

於指定時間前往機場乘客機返港。

註：

- 若團內任何人士於行程中確診時疫/傳染病，而被當地政府或地接社安排相關防疫措施，客人不得藉此要求退款或賠償，客人須自行負責因而產生的額外費用。
- 以上餐膳、交通、行程、酒店如遇節日、裝修、展覽會、客滿或特殊情況下，將以其他安排代替，而酒店更可能於其他城鎮之同級住宿取代，客人不得藉此要求退款或賠償。
- 酒店之星級間中會有升降，本單張所列酒店之星級以行程製作及刊印當日為準，本公司不會因酒店降級而作任何補償。
- 行程內之自費活動（如適用）會因參加人數不足、不適合的天氣或其他不能預計的因素而不能成行。
- 領隊及導遊可按實際情況安排觀光時間，客人不得藉此要求賠償。
- 所有圖片只供參考。
- 所有行程安排均以中文版本為準。
- 報名前請細閱本社網站tcitravel.com內之最新版本的細則及責任條款。

	Day 4	Day 5	Day 6
早	酒店	酒店	酒店
午	米芝蓮食府 滿足五香豬手 配 年糕餃子湯	-	村韓定食
晚	米芝蓮食府 百年蔘雞湯 + 人蔘天婦羅	韓國三大人氣燒烤店 極盛梅頭豚肉 韓豚五花肉	-

以上餐膳、交通、行程、酒店如遇節日、裝修、客滿或特殊情況下，將以其他安排替代。餐膳、交通、行程、酒店之安排更可能會根據實際情況而有所改動。/ 客人不得藉此要求退款或賠償。/ 報名前請細閱本社網站tcitravel.com內之最新版本的細則及責任條款。/ 所有圖片只供參考。