

2026年12月25日出發適用

巒翠灣 10天 「翠峽星河薰香漫」新西蘭南北島10天

團號： ANP10 (ZL) - 經濟客位
香港至奧克蘭
ANP10-J (ZL) - 商務客位
香港至奧克蘭
ANP10-P (ZL) - 特選經濟客位
香港至奧克蘭

出發日期：2026年12月22日，只辦一團

ALL INCLUSIVE 真壹價

暢遊：懷托摩(鐘乳石及螢火蟲洞)、瑪塔瑪塔(哈比人村)、羅托魯亞、基督城、庫克山國家公園(塔斯曼冰川)、特威澤爾(觀星之旅)、特卡波湖(NZ Alpine Lavender 薰衣草農場)、皇后鎮(基普斯山谷酒莊、博士峰)、米爾福德峽灣、奧克蘭(維塔工作室)

感受 • 完美時刻

深入新西蘭的大自然，細賞被列為世界自然遺產的米爾福德峽灣，穿梭無數條瀑布之中，看著流水從峭壁山巒之間流出，緩緩流向大海。於庫克山國家公園，親身感受塔斯曼冰川萬年冰晶的宏偉，目睹冰山崩落一刻，震撼的聲音與場景，畢生難忘。

AIR NEW ZEALAND

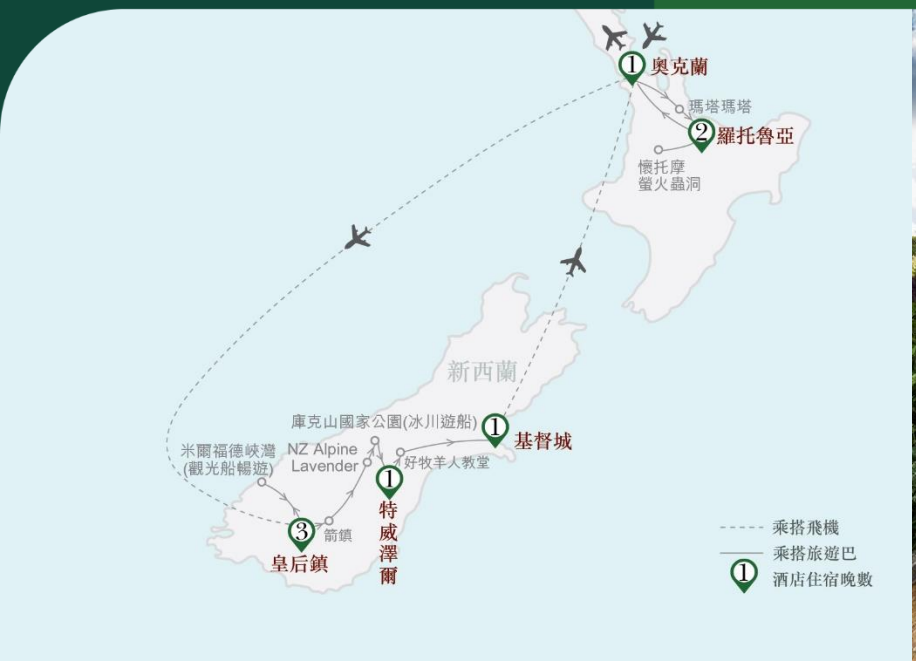



精選豐富多元的旅遊體驗

別 樹 一 格

於羅托魯亞前往毛利族文化中心、自然景觀於一身，為北島著名旅遊景區；於奧克蘭參觀著名的「維塔工作室」，在「創意工作坊」自行製造恐怖電影的技術，新奇有趣。暢遊譽為「世界第八大奇觀」，以自然風光馳譽世界的新西蘭米爾福德峽灣。增遊 NZ Alpine 薰衣草園：它是是整個南半球最大的有機薰衣草農場之一，擁有如南法普羅旺斯薰衣草田美景。

優 越 居 停

2 晚下榻羅托魯亞，有別於一般市面安排；安排 3 晚下榻皇后鎮這個著名度假勝地，讓您擁有充裕時間遊覽這純淨迷人的魅力小鎮。特別安排提升於奧克蘭下榻 5 星級朗廷酒店集團 Cordis, Auckland，鄰近迷人的海濱和購物區。

美 饌 珍 饈

新西蘭融合了傳統與多元飲食文化，包括於羅托魯亞細意安排屢獲獎項的星級餐廳 Stratosphere 享用精美晚餐、毛利族文化中心享用傳統盛宴 (Te Po)、皇后鎮被旅遊雜誌選為最佳景觀之 Skyline 山頂餐廳、中式龍蝦黑金鮑片晚餐及奧克蘭著名之「Eight」餐廳等。









別 樹 一 格

米爾福德峽灣、塔斯曼冰河船、特威澤爾觀星之旅、NZ Alpine 薰衣草園

- 暢遊以自然風光馳譽世界的新西蘭米爾福德峽灣。被英國作家譽為「世界第八大奇觀」，乘觀光船橫渡峽灣，穿行於彷如仙境的林間瀑布、水清如鏡的湖面，有別於一般安排，安排遊船上享用自助午餐。
- 塔斯曼冰河船歷奇。在專業嚮導帶領下，乘遊覽船漫遊塔斯曼冰川的終端湖，親身體驗冰川的動態環境，觸摸正在不斷移動及溶化的冰河。
- 特威澤爾觀星之旅，前往暗夜保護區核心地帶，憑藉極低光污染與清澈夜空，成為全球頂級觀星勝地。由專業華語星空嚮導，踏上難忘的宇宙之旅，透過肉眼辨識南十字星、大小麥哲倫雲等南半球專屬星座，搭配高倍天文望遠鏡探索土星環、木星雲帶等天體細節。
- 增遊 NZ Alpine 薰衣草園：它是整個南半球最大的有機薰衣草農場之一，擁有如南法普羅旺斯薰衣草美景。(薰衣草綻放時間須視乎當地天氣變化而定)。





懷托摩（鐘乳石及螢火蟲洞）、奧克蘭（維塔工作室）、哈比人村

- 被列為世界第九大奇蹟的懷托摩鐘乳石及螢火蟲洞，參觀鐘乳石洞和螢火蟲洞。可乘小船沿漆黑水河觀賞洞內之螢火蟲，恍如置身於夜空繁星之下。發光體是當地一種螢火蟲幼蟲，牠們聚集在一起形成了有如璀璨星空的奇妙景觀。
- 入場導覽多次榮獲奧斯卡金像獎的維塔工作室，多次製作經典電影《魔戒三部曲》、《哈比人》、《阿凡達》、《沙丘》等賣座電影中的人物設計、模型道具、視覺特效均出自維塔製作團隊。
- 《魔戒》拍攝地哈比人村乘車參觀哈比人洞穴、綠龍酒館及磨坊等拍攝場地，了解拍攝過程。





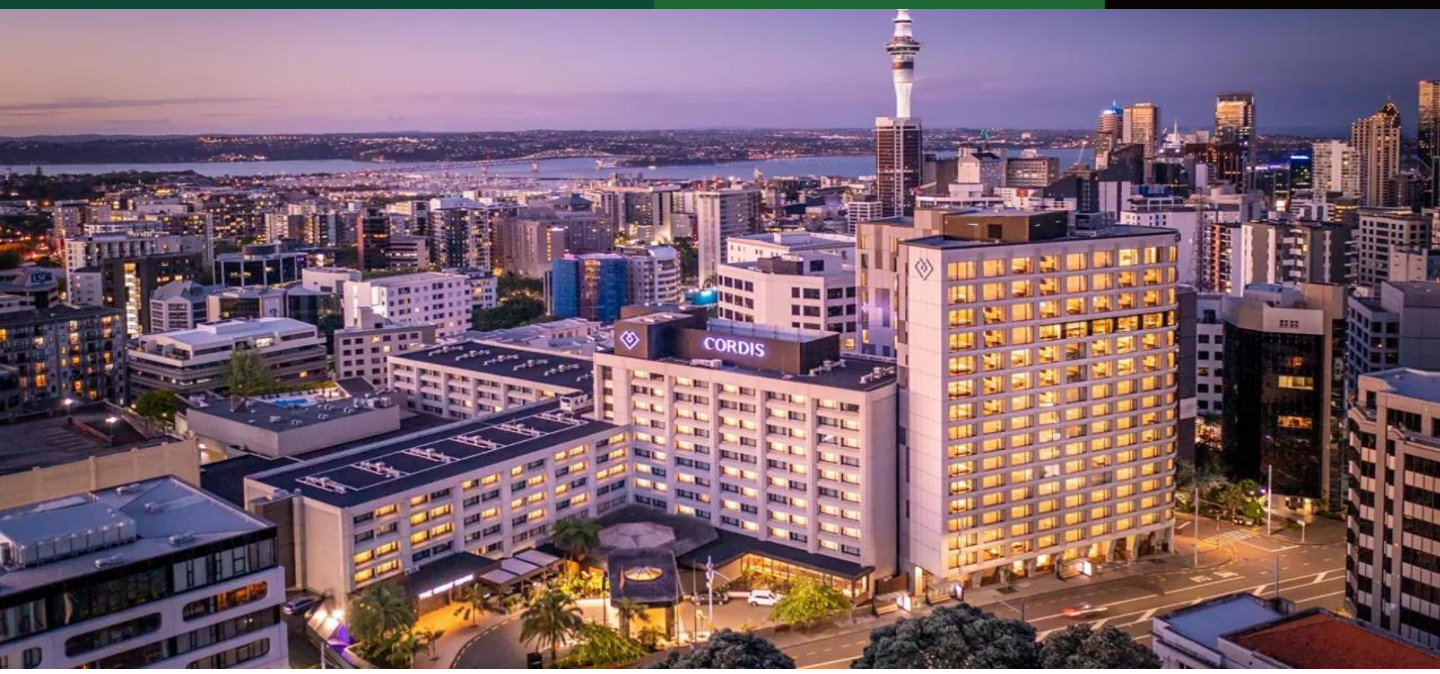

優 越 居 停

Cordis, Auckland 奧克蘭
提升入住五星級朗廷酒店集團

- 提升下榻奧克蘭康得思酒店 (Cordis, Auckland)。是朗廷酒店集團旗下知名的五星級品牌，座落於奧克蘭市中心繁華地帶。酒店以現代化設計、優質服務、高品質餐飲（如Eight餐廳）及屋頂泳池聞名，提供 411 間精緻客房，是前往紐西蘭旅遊或商務出差的熱門高端選擇。

皇后鎮、羅托魯亞、特威澤爾

- 3 晚連泊在皇后鎮 Scenic Suites Queenstown，這個世界級蜜月勝地將帶給您難忘的體驗，可深度體驗紐西蘭南島魅力，享有更多時間沉浸於峽灣自然風光。
- 2 晚下榻羅托魯亞市中心 Millennium Hotel Rotorua，周圍有眾多著名地標和景點，讓您盡情探索這個美麗的城市。有別於一般市面安排，減少舟車勞頓之苦。
- 1 晚下榻特威澤爾 Distinction Twizel，坐落在特威斯爾的迷人小鎮，被環繞著壯麗的自然景色所包圍，景色如畫。


奧克蘭 Cordis, Auckland



皇后鎮 Scenic Suites Queenstown


特威澤爾Distinction Twizel



羅托魯亞 Distinction Rotorua Hotel

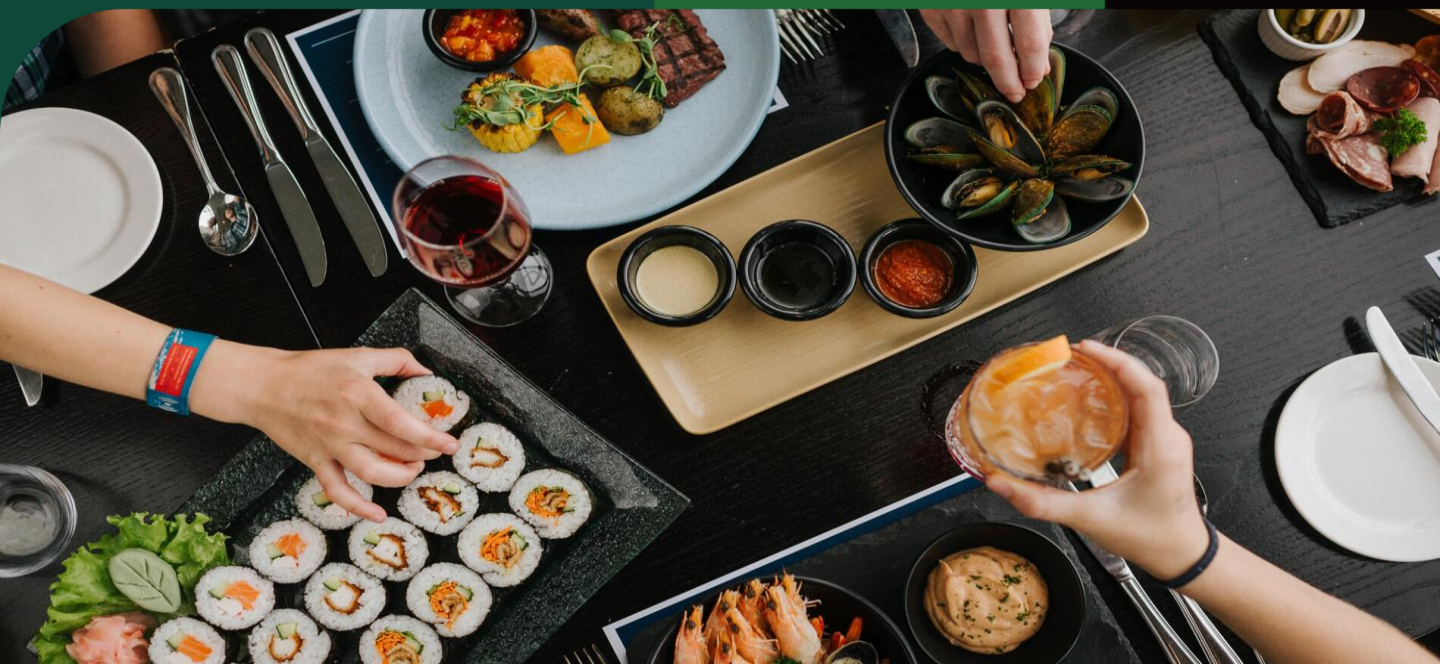

美饌珍饈

奧克蘭備受讚譽 Eight Restaurant

曾多次獲得世界烹飪大獎「2024 年新西蘭最佳酒店餐廳」等提名和獎項，並以其「八個互動式廚房」而聞名的國際自助餐，每個廚房都由專業廚師掌勺，讓您的味蕾體驗更上一層樓。

美饌饗宴展四感交織

新西蘭融合了傳統與多元飲食文化，包括於羅托魯亞細意安排屢獲獎項的星級餐廳 Stratosphere 享用精美晚餐、毛利族文化中心享用傳統盛宴(Te Po)、皇后鎮被旅遊雜誌選為最佳景觀之 Skyline 山頂餐廳、中式龍蝦黑金鮑片晚餐等。







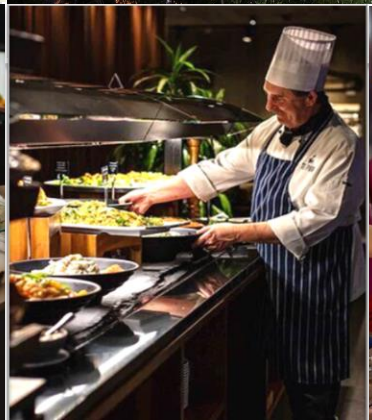



旅遊誌趣

- 遊覽哈比人電影景點，乘車參觀哈比人洞穴、綠龍酒館及磨坊等拍攝場地，了解拍攝過程。
- 暢遊自然奇景之懷托摩鐘乳石洞及螢火蟲洞、地熱溫泉區。
- 乘天空纜車登上博士峰，俯瞰有南島世外桃源美譽的皇后鎮全市景色。
- 參觀 19 世紀初期尋金者聚居之箭城。
- 參觀特卡波湖古老小教堂，教堂又稱「好牧羊人教堂」，許多新人選擇在這裡辦婚禮。

- 【真壹價】團費全包機場稅、燃油附加費、機場建設費，及免收導遊、領隊、司機服務費。
- 歡迎親友、公司及家庭獨立組團，可另選出發日期，敬請查詢。
- 因個人衛生及私隱關係，單人報名者必須繳付單人房附加費。

旅遊日誌

DAY 01

香港 ✈ 奧克蘭
Hong Kong ✈ Auckland

是日乘客機飛往奧克蘭。

DAY 02

奧克蘭 🚌 瑪塔瑪塔(哈比人村)
🚌 羅托魯亞(儂格塔哈山、天際纜車)
Auckland 🚌 Matamata(The Hobbiton)
🚌 Rotorua (Mt. Ngongotaha, Skyline Gondola Ride)

航機是日安抵有「帆船之都」美譽的奧克蘭後，驅車前往瑪塔瑪塔，帶您到訪電影鉅作《魔戒》拍攝地哈比人的家園，是新西蘭北島中部的一個農牧小鎮。電影票房大賣，不僅成功地將新西蘭美麗的原野風光介紹給世人，讓人們透過電影欣賞到如中古世紀般純樸、自然的景致，更吸引大批的《魔戒》影迷來到新西蘭追尋電影中的取景地點。乘車參觀哈比人洞穴、綠龍酒館及磨坊等拍攝場地；穿過風景如畫的牧場及欣賞到綿延起伏的山巒，導遊會向您詳述搭建細節及拍攝過程。隨後前往羅托魯亞。該處集合了地道文化、大自然景觀、美食、休閒，為北島著名旅遊景區。抵達後，轉乘天際纜車登上羅托魯亞之儂格塔哈休眠火山，可飽覽羅托魯亞市及羅托魯亞大湖景色。山頂天際纜車站彷彿是屹立在天空之中的夢幻小築，內有一間 Jelly Bean 的軟糖豆展廳及專門店，有超過一百種口味的軟糖豆可供挑選，展廳內的藝術品非常獨特，如用超過萬粒糖豆製作而成的蒙娜麗莎及哈里波特畫像。特別安排前往山頂，於屢獲獎項之 Stratosfare Restaurant 享用精美餐膳，餐廳曾榮獲最佳餐飲業年獎多年，以及出色烹製牛肉與羊架獎項，廚師將引領您來一趟超凡美食之旅，包括一系列新鮮烹製的熟食菜餚、貝類海鮮、火焰烤肉、燒烤廚師站，24 小時慢煮牛肉和特色自訂薄餅等，更伴以羅托魯亞湖的全景景觀。遊畢團友可自由前往波里尼西亞著名溫泉館享受溫泉浴之樂趣。
🏨下榻羅托魯亞 Millennium Hotel 或同級。



DAY 03

羅托魯亞 🚌 懷托摩(鐘乳石及螢火蟲洞)
🚌 羅托魯亞(鹿產品工場、毛利地熱區、毛利族習俗晚會與傳統盛宴)
Rotoura 🚌 Waitomo(Glowworm Caves) 🚌 Rotorua (Deer Product Factory, Te Puia, Tepo Hangi Dinner Show)

早上前往懷托摩，參觀懷托摩鐘乳石洞和螢火蟲洞。可乘小船沿漆黑水河觀賞洞內之螢火蟲，恍如置身於夜空繁星之下。鐘乳石洞被列為世界第九大奇蹟，是最光明的黑暗地洞。發光體是當地一種螢火蟲幼蟲，牠們聚集在一起形成了有如璀璨星空的奇妙景觀。隨後驅車前往鹿產品工場，可選購質優價廉的鹿產品，並可獲贈鹿茸花蜜沿途享用。繼而前往毛利族文化村及地熱區，一睹蔚為奇觀的地熱溫泉、火山內的礦泉及熱泥漿。晚上安排毛利族傳統盛宴(Tepo)，TePo 是天父及地母創造大自然前相擁的時刻，毛利人會在夜空下演繹民間故事，同時享用地下火烤爐取出的 Hangi 美食，深度認識當地文化。
🏨下榻羅托魯亞 Millennium Hotel 或同級。



DAY 04

羅托魯亞 🚌 奧克蘭 ✈ 皇后鎮(博士峰、皇后鎮登山纜車)
Rotoura 🚌 Auckland ✈ Queenstown(Bob Peak, Queenstown Skyline)

早上驅車前往奧克蘭機場，飛往南島有世外桃源美譽的皇后鎮，是當時淘金者為紀念英國女王而命名。抵達後乘皇后鎮登山纜車，登上位於海拔 790 公尺的博士峰，沿途您可欣賞皇后鎮美景，晚餐享用新西蘭 Kiwi 式自助餐，餐膳最大的特色是以當地食材特色呈現出新西蘭風格的自助餐。餐後別忘了到樓上的觀景台欣賞山坡下皇后鎮的醉人美景。博士峰以地勢傾斜聞名，是電影《魔戒》部分拍攝場景。
🏨下榻皇后鎮 Scenic Suites 或同級。

	Day 1	Day 2	Day 3	Day 4
早	-	輕膳於航機上	酒店	酒店
午	-	當地餐廳	當地餐廳	-
晚	輕膳於航機上	Stratosfare Restaurant 山頂餐廳	毛利文化村盛宴(TEPO)	當地餐廳

*本單張為最新版本，凡於本印刷日期前推出之行程單張將由本單張所取替。(行程細節需同時參考生效日期為準)



DAY 05

皇后鎮 米爾福德峽灣(觀光船暢遊) 皇后鎮
Queenstown Milford Sound(Scenic Cruise) Queenstown

早上乘車遊覽世界自然遺產「峽灣國家公園」，於米爾福德峽灣巡航，此處被英國作家 Rudyard Kipling 譽為「世界第八大奇觀」，是規模最大且保存最完美自然景觀的峽灣。它位於新西蘭南島的西南部峽灣國家公園內，是一處冰河地形，屬於世界遺產的一部分。抵達後，乘觀光船橫渡米爾福德峽灣，峽灣內有無數條瀑布掛在峭壁上，像天河一樣飛瀉直入大海，景象蔚為壯觀。在峽灣中還可見到海豚、峽灣企鵝、海豹等海洋生物。無論雨天或是晴天，米爾福德峽灣都會呈現出如詩如畫的美景。盡興後返回皇后鎮。

興下榻皇后鎮 Scenic Suites 或同級。

DAY 06

皇后鎮 (基普斯山谷酒莊、笨豬跳觀景台、箭城)
Queenstown (Gibbston Valley Winery, Bungy Jump Lookout, Arrowtown)

參觀新西蘭以出產 Pinot Noir 著名的基普斯山谷酒莊，走進 76 米深放滿葡萄酒桶的釀酒洞穴，認識釀製過程及品嚐佳釀。各團友亦可於在旁的芝士商店購買不同品種的芝士。走訪新西蘭高空彈跳發源地卡瓦滂橋 (Kawarau Bridge)，參觀笨豬跳觀景台，一睹飛躍者如何挑戰自己膽量。隨後參觀 19 世紀初期尋金者聚居之箭城，自發現黃金後，箭城便一夜成名，當時來自中國的礦工多達 8,000 人以上，市內有個當年華工來淘金的安置地，可一睹其艱辛往事。遊畢返回皇后鎮。

興下榻皇后鎮 Scenic Suites 或同級。



DAY 07

皇后鎮 克倫威爾(鍾氏果園) 庫克山國家公園(塔斯曼冰川歷奇) 特威澤爾(觀星之旅)
Queenstown Jones Family Fruit Market Mount Cook (Tasman Glacier) Twizel(Stargazing)

早上驅車途經鍾氏果園，果園以新鮮水果、果乾、麥盧卡蜂蜜及現點現做的「真實水果雪糕」聞名。(鍾氏果園為家族經營，如遇上休假、緊急事故或定期保養而關閉，會以其他果園行程取代，敬請留意。)

進入庫克山國家公園後，安排塔斯曼冰河船歷奇。在專業嚮導帶領下，乘遊覽船漫遊塔斯曼冰川的終端湖，親身體驗冰川的動態環境，觸摸正在不斷移動及溶化的冰河。(註1-2)

註 1：4 歲或以下小童不能參加遊覽船漫遊塔斯曼冰川。

註 2：如因天氣影響而取消遊覽船行程，本公司將退回有關之款項。



遊畢前往特威澤爾，晚上安排觀星之旅(註3)。前往新西蘭暗夜保護區核心地帶，憑藉極低光污染與清澈夜空，成為全球頂級觀星勝地。由專業華語星空嚮導，帶領踏上難忘的宇宙之旅，透過肉眼辨識南十字星、大小麥哲倫雲等南半球專屬星座，搭配高倍天文望遠鏡探索土星環、木星雲帶等天體細節。行程融合毛利族星際傳說與現代天文知識，打造兼顧科學性與人文溫度的星空探索之旅。亦可使用最先進的望遠鏡，探索璀璨的銀河、遙遠的星系、閃耀的星團和行星。無論您是天文愛好者還是初次觀星者，這項體驗都能滿足您的需求。您可以欣賞南阿爾卑斯山的原始美景，以及特威澤爾夜空的寧靜祥和。

興下榻特威澤爾 Distinction Twizel 或同級。

註 3：於 11 月開始的觀星最佳時間約晚上 23:30 前後時段，實際時需視乎當日天氣為準。如因天氣影響而取消觀星行程，本公司將退回有關之款項。



	Day 5	Day 6	Day 7
早	酒店	酒店	酒店
午	遊船自助午餐	當地餐廳	當地餐廳
晚	中式龍蝦鮑片晚餐	當地餐廳	當地餐廳

以上餐膳、交通、行程、酒店如遇節日、裝修、客滿或特殊情況下，將以其他安排替代。餐膳、交通、行程、酒店之安排更可能會根據實際情況而有所改動。/ 客人不得藉此要求退款或賠償。/ 報名前請細閱本社網站tcitravel.com內之最新版本的細則及責任條款。/ 所有圖片只供參考。

DAY 08

特威澤爾 NZ Alpine薰衣草園 坎特伯里平原 基督城
Lake Tekapo Canterbury Christchurch

早上參觀NZ Alpine薰衣草園，它是整個南半球最大的有機薰衣草農場之一，擁有如南法普羅旺斯的薰衣草美景。更可購買品質優良的薰衣草產品及雪糕。及後前往特卡波湖古老小教堂「好牧羊人教堂」。穿越新西蘭主要的畜牧業地帶「坎特伯里平原」，順道選購價廉物美的羊毛製品。遊覽基督城市內名勝，如基督城植物園、紙教堂、河畔市場及追憶橋等。作為基督城的推薦景點，「河畔市場」是基督城最新的室內美食市場，擁有40多家餐廳和不同的攤位，從當地特色美食到國際美食，應有盡有。還有許多手工藝品店，讓您盡情購物，是基督城旅遊中不容錯過的購物美食景點之一。「紙教堂」是出自日本建築大師坂茂之作，不論其材料、技術或是設計理念都極為創新。
晚下榻基督城 Distinction Christchurch 或同級。
(薰衣草綻放時間須視乎當地天氣變化而定)。



DAY 09

基督城 奧克蘭 (高架橋海港、維塔工作室)
Christchurch Auckland (Viaduct Harbour, Weta Workshop)

早上驅車前往基督城機場飛往奧克蘭，抵達後遊覽「高架橋海港」，這海濱區是拍照的好去處。及後參觀維塔工作室，是世界著名的特效化妝和模型道具製作公司，專門參與電視和電影製作，曾為著名電影《魔戒》、《金剛》、《哈比人》和《雷神奇俠》等影片製作生物和化妝效果。參加維塔工作室「釋放體驗」，參觀者可以進入恐怖場景並擠過怪異生物的巢穴，穿越河流和高聳城堡的幻想世界。「創意工作坊」製造恐怖電影的技術，敢於冒險的可進入幽閉恐懼症的恐怖電影場景，讓您沉浸在科幻奇觀的氛圍中。下層為新西蘭欖球全黑隊體驗館，欖球是新西蘭人值得驕傲的運動項目，新西蘭橄欖球隊被譽為(All blacks)，是人民心中的崇拜偶象，可順道購買紀念品。
晚下榻奧克蘭 Cordis Hotel 或同級。

DAY 10

奧克蘭 香港
Auckland Hong Kong

早上前往奧克蘭機場乘航機返港。
自費節目：詳情請向本公司職員查詢及索取自費節目表。
皇后鎮：自行暢玩極速噴射快艇，在河谷高速進行360度大迴旋。

新西蘭航空 — 豪華經濟艙

榮2024年全球最安全航空公司，七次榮膺年度最佳航空公司，2023年榮獲Airlineratings.com評選的年度最佳航空公司及最佳經濟艙。。Skynest客艙概念榮獲水晶客艙獎最佳客艙設計獎。專享優先登機服務，2件行李限額、行李優先處理、美酒佳餚和機艙娛樂。



更多腿部伸展空間：創新設計提供更舒適搭機體驗、收納功能升級和個人空間，乘客可以隨心所欲調整座椅靠背。

令人稱心滿意的美味餐膳：由顧問廚師及葡萄酒顧問精心設計特色菜單，盡顯新西蘭菜餚的新鮮與創意。

新西蘭航空 — 豪華公務艙

享受極致奢華飛行體驗。專屬禮遇包括高級登機手續辦理服務、貴賓室使用、優質耳機、個人化機上服務及抵達時行李優先處理。旅程中豐富商務級佳餚美味及新西蘭本地佳釀及個人護理包。
專享寄艙行李3件、隨身行李2件。



在空中甜美入夢：新西蘭航空標誌的白色豪華真皮平躺睡床，配備記憶綿床墊、羽絨被、2個柔軟枕頭，舒適度無可比擬。

難忘的新西蘭美饌體驗：新鮮優質食材配搭來自新西蘭最具盛名的多家酒莊佳釀，充滿新西蘭風味，令人垂涎。

豪華商務客艙獨有禮遇：享有專屬櫃檯優先辦理登機手續、使用貴賓室服務及抵達時優先處理行李。

註：
- 若團內任何人士於行程中確診時疫/傳染病，而被當地政府或地接社安排相關防疫措施，客人不得藉此要求退款或賠償，客人須自行負責因而產生的額外費用。
- 以上餐膳、交通、行程、酒店如遇節日、裝修、展覽會、客滿或特殊情況下，將以其他安排代替，而酒店更可能於其他城鎮之同級住宿取代，客人不得藉此要求退款或賠償。
- 酒店之星級間中會有升降，本單張所列酒店之星級以行程製作及刊印當日為準，本公司不會因酒店降級而作任何補償。
- 行程內之自費活動（如適用）會因參加人數不足、不適合的天氣或其他不能預計的因素而不能成行。
- 領隊及導遊可按實際情況安排觀光時間，客人不得藉此要求賠償。
- 所有圖片只供參考。
- 報名前請細閱本社網站tcitravel.com內之最新版本的細則及責任條款。
- 本社之所有行程單張、宣傳電郵、條款及細則之內容，均以中文版本為準。

	Day 8	Day 9	Day 10
早	酒店	酒店	酒店
午	中式餐廳	當地餐廳	-
晚	當地餐廳	「Eight」餐廳	-