勝景遊

A FAIRFAX Company



2026年11月1日後出發適用

壹國邃 9天 「雪覆宮堡峰色澄」深度德國遊9天

團號：EWW09(ZL) - 經濟客位
EWW09-J(ZL) - 商務客位

ALL INCLUSIVE 真壹價

暢遊： 法蘭克福、符茲堡、羅滕堡、烏爾姆、慕尼黑、紐倫堡、班貝格、塞芬、德累斯頓、邁森、萊比錫

感受 • 完美時刻

感受新天鵝堡的童話浪漫、與塞芬的聖誕氛圍，在歷史古城與阿爾卑斯山景中，體驗德國文化與自然的完美交融。

Lufthansa

旅行社牌照號碼：350299





精選豐富多元的旅遊體驗

別樹一格

行程涵蓋德國最具代表性的文化地標：符茲堡官邸展現巴洛克建築與蒂耶波洛壁畫的華麗，羅滕堡小廣場宛如童話場景，新天鵝堡則是路德維希二世的夢幻之作。班貝格舊市政廳漂浮於河上，塞芬聖誕小鎮充滿工藝魅力，莫里茲堡與邁森瓷器廠展現藝術與歷史，最後在保時捷基地感受德國精密工業的震撼。

優越居停

旅程安排於萊比錫入住 Westin 或 Marriott 酒店或同級，提供舒適與高品質的住宿體驗。酒店兼具現代設施與便利地點，讓旅客在探索德國文化與歷史後，能享受放鬆的休憩時光。優雅的環境與專業服務，確保旅程中每一晚都能獲得安心與愉悅的居停享受。

美饌珍饈

美食體驗貫穿全程：慕尼黑的德國豬手配啤酒展現傳統風味，紐倫堡香腸漢堡餐簡單卻經典。班貝格的豬肩肉搭配煙燻啤酒獨具特色，德累斯頓提供吉列豬扒與泰式料理的多元選擇。最後在萊比錫保時捷餐廳尊享 Carrera 午餐，結合汽車文化與精緻餐飲，讓旅程更添難忘滋味。



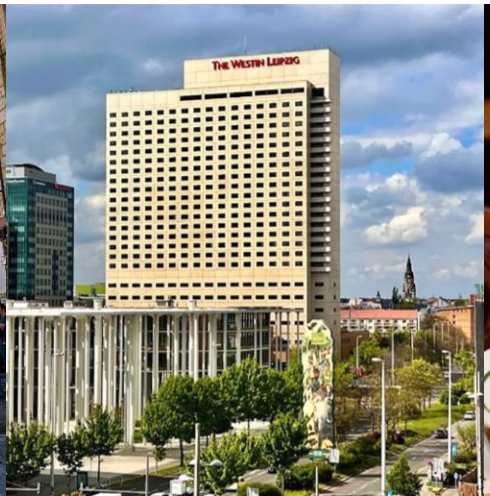





別樹一格

符茲堡、羅滕堡、新天鵝堡、班貝格

- 參觀符茲堡官邸，巴洛克建築的巔峰之作，蒂耶波洛壁畫與鏡廳輝煌絢麗，漫步宮廷花園，感受 18 世紀王公貴族的奢華生活與藝術之美。
- 漫步羅滕堡普連萊小廣場，童話般的半木結構房屋與狹窄巷弄，黃色小屋與城門交相輝映，彷彿走進明信片的經典場景，吸引無數攝影愛好者。
- 探訪新天鵝堡，路德維希二世的夢想之作，華麗壁畫訴說瓦格納歌劇故事，從瑪麗安橋眺望城堡全景，感受阿爾卑斯山的浪漫與壯麗。
- 探索班貝格舊市政廳，漂浮於雷格尼茨河上的童話建築，壁畫與半木結構外觀迷人，橋上河景展現中世紀的奇幻與獨特魅力。





塞芬、莫里茲堡（灰姑娘古堡）

- 走訪塞芬，永恆的聖誕小鎮，體驗親手製作木製士兵或薰香人偶的樂趣，感受傳統工藝與濃厚的節日氛圍，令人心動不已。
- 參觀莫里茲堡，是最著名的童話電影之一《灰姑娘》的背景，莫里茲公爵下令建造了這座可能是薩克森最美麗的護城河城堡。

邁森（瓷器小鎮）、萊比錫

- 參觀邁森瓷器廠，世界最古老的瓷器製造廠，展示精湛工藝與歷史，博物館內的瓷器藏品與製作過程，令人歎為觀止的藝術體驗。
- 參觀保時捷生產基地，了解保時捷生產及機器的精密過程。








優越居停

萊比錫 Westin或Marriott或同級

Westin酒店

最初是東德最負盛名的酒店之一，接待過來自世界各地的賓客、政要和世界知名藝術家，在瞬息萬變的世界中，它已成為連接彼此的象徵。將昔日魅力與現代奢華標準完美融合。我們對卓越品質的追求始終如一。這裡的每一刻都由來往的人們以及環繞我們的城市所塑造。

Marriott酒店

地理位置優越，位於萊比錫市中心，作為一家獲得綠色鑰匙認證的酒店，我們致力於在不犧牲舒適度的前提下，實踐永續旅行理念。無論您是商務旅遊、文化之旅還是休閒度假，入住我們位於市中心的飯店，探索萊比錫的精彩之處，享受無與倫比的服務、便利和永續發展理念。

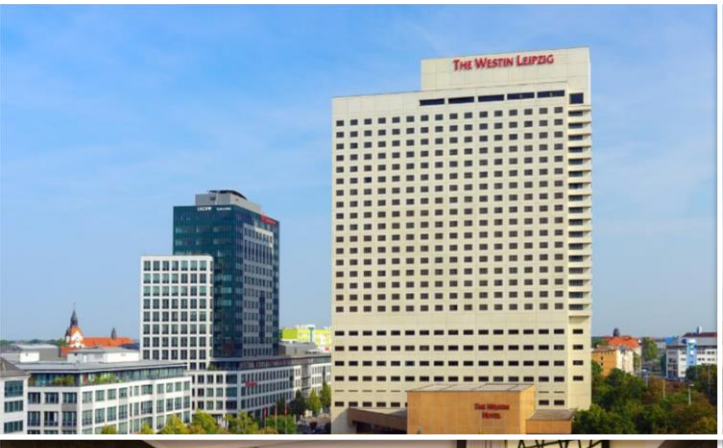







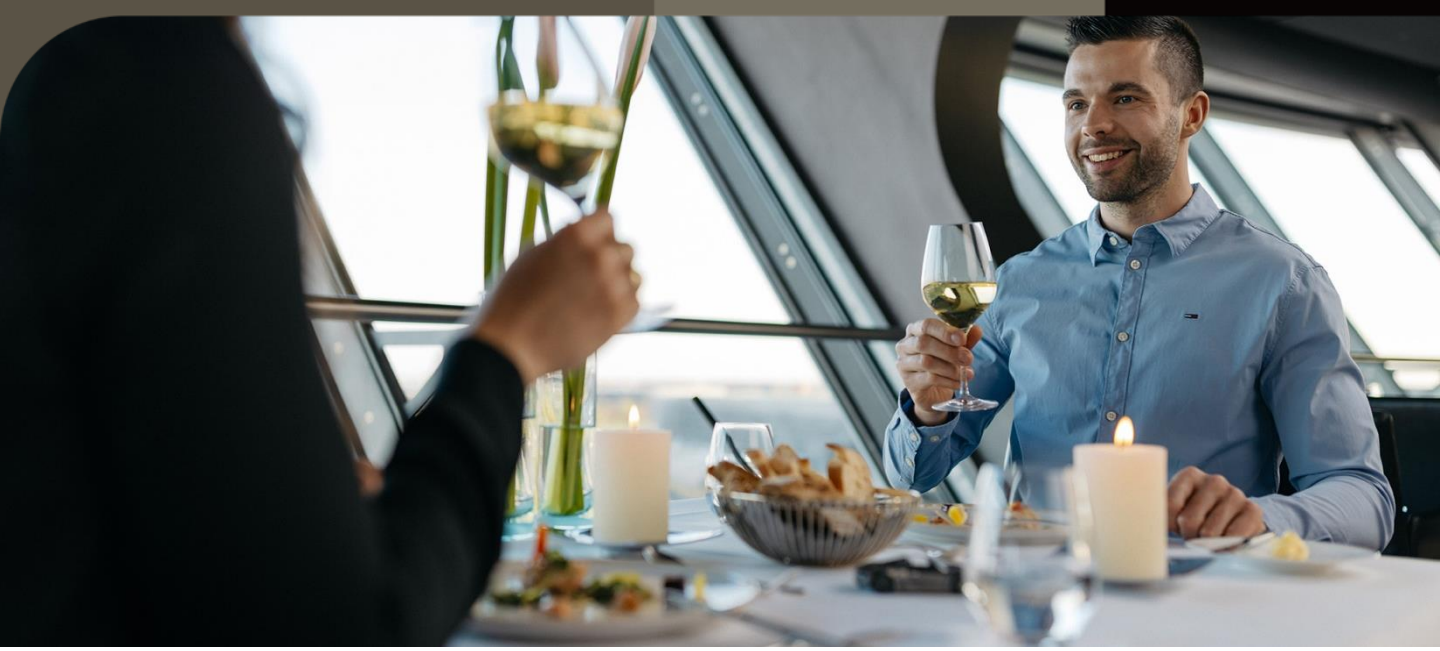

美饌珍饈

慕尼黑、紐倫堡、班貝格

- 慕尼黑品嚐德國豬手配啤酒。
- 午餐品嚐紐倫堡香腸漢堡餐。
- 班貝格品嚐豬肩肉加配煙燻啤酒。

德累斯頓、萊比錫

- 德累斯頓品嚐吉列豬扒午餐。
- 德累斯頓品嚐泰式料理。
- 萊比錫保時捷餐廳尊享 Carrera 午餐。



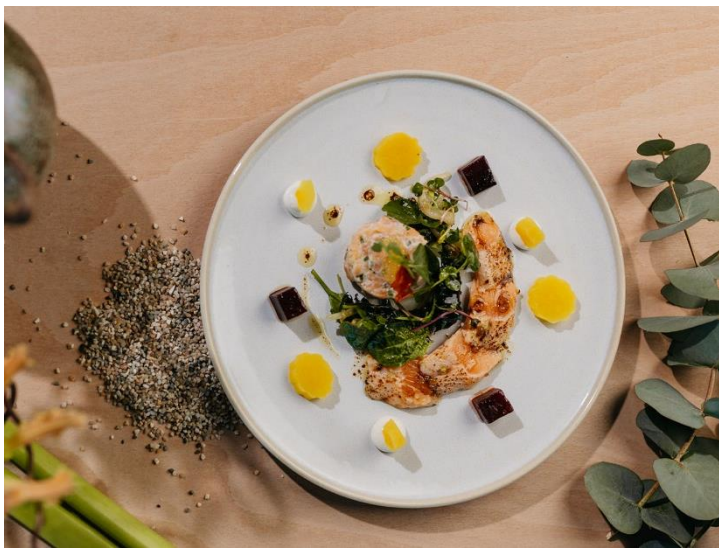





旅遊誌趣

- 可選乘德國漢莎航空全程商務客位(適用於EWW11-J(ZL)指定之出發日期)。
- 在塞芬親手製作木製士兵或薰香人偶，體驗德國傳統工藝的獨特樂趣。
- 登上瑪麗安橋，俯瞰新天鵝堡的童話全景，感受阿爾卑斯山的浪漫氛圍。
- 漫步紐倫堡城堡，俯瞰老城，感受中世紀神聖羅馬帝國的帝王氣勢。
- 暢遊茲溫格宮的歷代大師畫廊，欣賞歐洲藝術珍品，感受巴洛克文化的輝煌。

- 【真壹價】團費全包機場稅、燃油附加費、機場建設費、各地城市稅及酒店稅，及免收導遊、領隊、司機服務費。
- 歡迎親友、公司及家庭獨立組團，可另選出發日期，敬請查詢。
- 因個人衛生及私隱關係，單人報名者必須繳付單人房附加費。

旅遊日誌

DAY 01

香港✈德國 - 法蘭克福
Hong Kong✈Germany - Frankfurt

乘德國漢莎航空客機直航飛往法蘭克福。

DAY 02

法蘭克福 符茲堡 - 符茲堡官邸(入內參觀) 羅滕堡 - 市場廣場 - 普連萊小廣場 烏爾姆
Frankfurt Wurzburg - Residenz Rothenburg ob der Tauber - Marktplaz - Plonlein Ulm

符茲堡官邸：是歐洲後期巴洛克具代表性的宮殿建築。華麗大廳與蒂耶波洛壁畫令人嘆為觀止，宮廷花園綠意盎然。它與維也納美泉宮、凡爾賽宮具有相同的藝術價值，並於 1981 年被聯合國教科文組織列為世界文化遺產。
市場廣場：中世紀老城的核心，市場廣場環繞市政廳，色彩繽紛的半木結構房屋與聖誕市集聞名全球。販售薑餅與手工藝品，漫步其中彷彿穿越時空，體驗濃厚的歷史氛圍。
普連萊小廣場：意思是平坦的廣場。以童話般的半木結構建築與高塔聞名。德國最上鏡的角落，半木結構房屋與狹窄巷弄構成童話畫卷。黃色小屋與城門交相輝映，吸引無數攝影愛好者。駐足此地，彷彿走進明信片的經典場景。
下榻烏爾姆 Leonardo Royal 酒店或同級。



DAY 03

烏爾姆 新天鵝堡(入內參觀) - 慕尼黑
Ulm Neuschwanstein Munich

新天鵝堡：這座城堡是巴伐利亞國王路德維希二世的行宮之一，也是其夢想之作，內部華麗壁畫訴說瓦格納歌劇故事。
下榻慕尼黑 Maritim 酒店或同級。
註：新天鵝堡於每年12月24日、25日、31日及1月1日暫停開放參觀，將改為安排外觀遊覽，並向每位團友退回港幣200元。

DAY 04

慕尼黑 紐倫堡 - 中央市集 班貝格 - 舊市政廳 - 班貝格主教堂
Munich Nuremberg - Marktplaz Bamberg - Old City Hall - Cathedral

紐倫堡：法蘭肯地區最大的城市，也是德國巴伐利亞的第二大城市。從歷史遺跡到令人興奮的博物館，再到舉世聞名的聖誕市集–紐倫堡令人印象深刻、令人興奮且豐富多彩。
班貝格舊市政廳：建於雷格尼茨河中央，宛如漂浮的童話建築。壁畫與半木結構外觀迷人，橋上眺望河景，感受中世紀建築的奇幻與獨特。
班貝格主教堂：羅馬式與哥德式的完美融合，四座尖塔氣勢恢宏。教堂內部中儲有 1240 年的班貝格騎士像，這是一尊樸實無華但無可挑剔的藝術珍品。
下榻班貝格 Welcome Hotel Residenzschloss 酒店或同級。



	Day 1	Day 2	Day 3	Day 4
早	-	輕膳於航機上	酒店	酒店
午	-	當地餐廳	當地餐廳	紐倫堡香腸漢堡餐
晚	-	酒店	德國豬手配啤酒	豬肩肉配煙燻啤酒

*本單張為最新版本，凡於本印刷日期前推出之行程單張將由本單張所取替。(行程細節需同時參考生效日期為準)

DAY 05

班貝格 塞芬(永恆的聖誕小鎮)-木製士兵/薰香人偶DIY 諾伊豪森/德累斯頓
Bamberg Seiffen - Wooden Soldier / Smokers DIY Neuhausen/Dresden

塞芬：被譽為「永恆的聖誕小鎮」，以傳統木製工藝聞名全球，尤以手工製作的木製士兵與薰香人偶聞名。
木製士兵/薰香人偶DIY：可親手打造專屬的木製士兵或薰香人偶，體驗傳統工藝樂趣。
下榻諾伊豪森/德累斯頓Schloss Purschenstein/Bilderberg酒店或同級。

DAY 06

諾伊豪森/德累斯頓德累斯頓- 茲溫格宮與劇院廣場-聖母教堂-王子行列-馬丁· 路德雕像
Neuhausen /Dresden Dresden - Zwinger & Theatre Platz - St. Mary Church - Furstensug - Martin Luther Statue

茲溫格宮：一座宮殿建築群，附有花園，宮內有多個博物館，包括歷代大師畫廊，收藏了許多歐洲藝術和科學珍寶的藏品，還有瓷器博物館。劇院廣場，擁有德累斯頓一些最精彩的建築和博物館，欣賞有巴洛克和文藝復興風格的精美建築。
聖母教堂：德累斯頓的地標，這座重建的巴洛克教堂以其壯麗圓頂和內部裝飾吸引遊客。登頂可俯瞰易北河和城市全景，感受戰後復興的象徵。
王子行列：位於德累斯頓王宮外牆，一幅長 102 米的瓷磚大型壁畫由邁森瓷器製成，描繪薩克森統治者的歷史，精美細緻，被稱為世界最大的陶瓷藝術品。
馬丁 路德雕像：位於聖母教堂附近，這座雕像紀念宗教改革家馬丁 路德，象徵其對德國宗教與文化的深遠影響。
下榻德累斯頓 Bilderberg 酒店或同級。



DAY 07

德累斯頓 莫里茲堡(入內參觀)邁森 - 邁森瓷器廠萊比錫-聖多馬教堂-舊市政廳
Dresden Moritzburg Meissen – House of Meissen Leipzig – Thomaskirche – Old Town Hall

莫里茲堡：是最著名的童話電影之一《灰姑娘》的背景，這座城堡在冬季尤其令人著迷。1542 年，莫里茲公爵下令建造了這座可能是薩克森最美麗的護城河城堡。
邁森瓷器廠：世界上最古老的瓷器製造廠之一，展示邁森瓷器的精湛工藝。遊客可參觀博物館，了解瓷器製作過程，或購買精美紀念品。

萊比錫：擁有歐洲最古老的歌劇院、舊城區風景如畫的小巷、世界聞名的演奏家和近代德國歷史。
聖多馬教堂：是一座具有深厚歷史與音樂文化的路德會教堂，始建於 1212 年，現存建築主要為哥德式風格，並融合羅馬式與巴洛克元素。
舊市政廳：是德國漂亮的文藝復興建築之一。博物館內除陳列着被戰火燒毀的教會聖像、1823 年的城市模型等資料及遺跡外，樓上還有特別展室。入口設有商店出售紀念品。
下榻萊比錫 Marriott 酒店或同級。

DAY 08

萊比錫 - 保時捷生產基地(經典汽車生產之旅 -保時捷餐廳尊享Carrera午餐）- 民族戰爭紀念碑香港
Leipzig - Porsche Factory (Factory Classic Tour - Carrera Lunch) - Monument to the Battle of the Nations Hong Kong

經典汽車生產之旅：透過專屬工廠導覽，深入幕後，親眼見證 Panamera 與 Macan 的誕生過程。從每一道工序到下一個環節，人與機器之間精密協作，這正是跑車製造的標準。
保時捷餐廳尊享Carrera午餐：於保時捷餐廳品味精緻午餐，搭配360° 全景視野，盡享「保時捷風格」的美食饗宴。
民族戰爭紀念碑：這座紀念碑為紀念 1813 年反拿破崙戰爭的勝利而建，是歐洲最大紀念碑之一。登上頂部可俯瞰城市全景，感受歷史的莊嚴。
遊畢前往機場乘德國漢莎航空經法蘭克福轉機返香港。



DAY 09

香港
Hong Kong

是日安抵香港國際機場。

註：
- 若團內任何人士於行程中確診時疫/傳染病，而被當地政府或地接社安排相關防疫措施，客人不得藉此要求退款或賠償，客人須自行負責因而產生的額外費用。
- 以上餐膳、交通、行程、酒店如遇節日、裝修、展覽會、客滿或特殊情況下，將以其他安排代替，而酒店更可能於其他城鎮之同級住宿取代，客人不得藉此要求退款或賠償。
- 酒店之星級間中會有升降，本單張所列酒店之星級以行程製作及刊印當日為準，本公司不會因酒店降級而作任何補償。
- 行程內之自費活動（如適用）會因參加人數不足、不適合的天氣或其他不能預計的因素而不能成行。
- 領隊及導遊可按實際情況安排觀光時間，客人不得藉此要求賠償。
- 所有圖片只供參考。
- 所有行程安排均以中文版本為準。
- 報名前請細閱本社網站tcitravel.com內之最新版本的細則及責任條款。

	Day 5	Day 6	Day 7	Day 8	Day 9
早	酒店	酒店	酒店	酒店	-
午	當地餐廳	吉列豬扒	海鮮意粉	保時捷餐廳 尊享Carrera午餐	-
晚	當地餐廳	泰式料理	香煎鱸魚	-	-