TCI 勝景遊

A FAIRFAX Company



2026年12月25日出發適用

珍海饌 9天 「湖山佳餚翠海灣」塔斯曼尼亞除夕美食節9天

暢遊：朗塞斯頓(瑞士小鎮、卡德奈特峽谷公園、飄絲薰衣草園)、搖籃山國家公園(鴿湖)、低頭角(夜觀小企鵝回巢)、東海岸自然動物世界、菲瑟涅國家公園(酒杯灣)、荷伯特(塔斯曼尼亞夏季美食節2026、海鮮遊船、確倫嘉農莊、Westerway Raspberry農莊、波諾朗野生動物保護區)

團號：ATX09(ZL) - 經濟客位
ATX09-J(ZL) -商務客位
(2026年12月25日，只辦一團)

ALL INCLUSIVE 真壹價

感受 • 完美時刻

塔斯曼尼亞，鏡頭下青山綠水風景宜人，好一處現代「塵世美」。可於搖籃山國家公園(鴿湖)湖畔；並遠登高處拍攝被多本旅遊雜誌美譽為世界十大名灘之酒杯灣。於藍得閃亮的大海中野生捕獲海鮮確是非凡體驗，豪飲豪食至夠歎！

Australia 澳洲旅遊專家

旅行社牌照號碼：350299

QANTAS





精選豐富多元的旅遊體驗

別樹一格

親歷「塔斯曼尼亞夏季美食節2026」，除了美妙的品味嘉年華之外，遊客還可以享受娛樂表演、現場音樂表演、街頭表演等文化活動。安排Hillwood草莓園及The Westerway Raspberry Farm，並細意安排採摘水果體驗。

優越居停

三晚下榻朗賽斯頓之Best Western Plus 或Grand Chancellor Hotel或同級，周圍有多個購物及美食餐廳可供選擇。四晚下榻荷伯特Crowne Plaza Hobart Hotel 或同級，位置優越。

美饌珍饈

澳洲融合了傳統與多元飲食文化，細意安排塔斯曼尼亞海鮮遊船之旅、於朗賽斯頓於知名酒莊 Josef Chromy Winery 安排品酒及午餐、搖籃山酒店午餐、菲瑟涅蠔場嚐即開生蠔、澳式農莊風味燒烤餐，以至運用澳洲當地食材炮製的八餸一湯中式晚宴，都能盡現塔斯曼尼亞的美妙滋味。



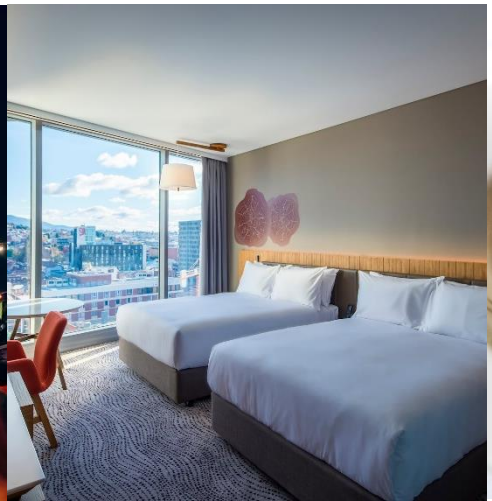





別 樹 一 格

塔斯曼尼亞夏季美食節

- 「夏季美食節 Taste of Summer」於 12 月27日至 1 月 3 日舉行，是澳洲歷史最悠久、規模最大的餐飲界盛事，塔斯曼尼亞首屈一指的夏季節日，每年都會吸引超過數萬名遊客前來朝聖。夏季美食節旨在慶祝該地區充滿活力的美食、美酒和娛樂文化。這場盛會坐落於風景如畫的荷伯特海濱，現場設有約100個特色攤位，全數展示百分之百純正的塔斯曼尼亞道地產品，如剛打撈上岸的鮮甜生蠔、頂級芝士、現採的野生蘑菇，還能搭配當地享譽全球的涼爽氣候葡萄酒(Cool-climate wines)與手工精釀啤酒。是美食愛好者終極狂歡，不容錯過。除了美妙的品味嘉年華之外，遊客還可以享受娛樂表演、現場音樂表演等文化活動。除夕晚上在海濱欣賞壯觀的跨年煙花匯演，讓人心生浪漫。







採摘水果體驗

- Hillwood草莓園，果園有如田園詩般的環境，園主沒有使用農藥，更加不會使用化肥，內有不同的農田按不同時段開放採摘，除士多啤梨外、黑莓、藍莓和紅莓。細意安排採摘水果體驗(每位可採摘1公斤)。

- Westerway Raspberry果園座佔地超過 40 公頃的知名家族經營莓果農場。這裡以肥沃的泰安那河(Tyenna River)沖積平原為基礎，大量生產新鮮與冷凍的紅莓、黑加侖子、黑莓及藍莓等(每位可採摘1公斤)。農田按不同時段開放採摘水果。




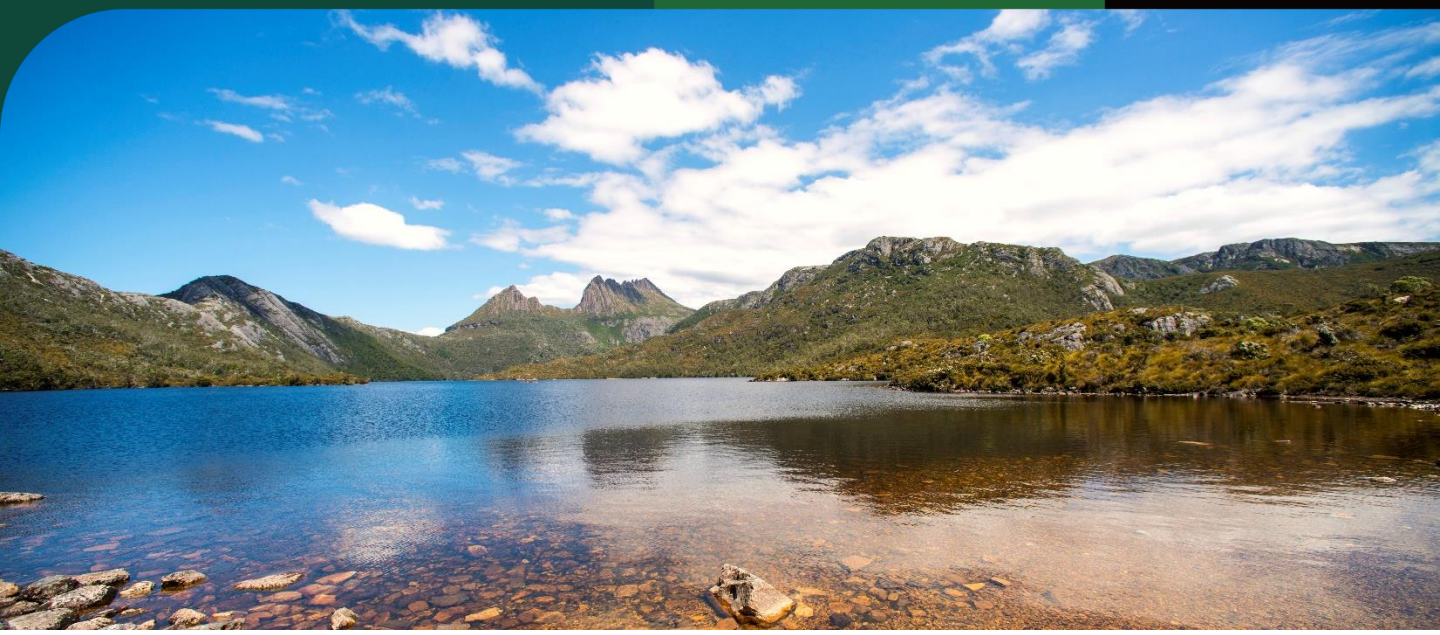

別 樹 一 格

搖籃山國家公園、Grindelwald瑞士小鎮、飄絲薰衣草園

- 悉心安排乘專屬國家公園旅遊車前往搖籃山國家公園之鴿湖觀光，不須等候轉乘接駁車，快捷舒適。
- 建於1980年的 Grindelwald小鎮，這個充滿歐洲風情的小鎮完全模仿瑞士阿爾卑斯山村風格建造，更被風景如畫佔地七公頃的湖泊和塔馬谷的美景所環繞。
- 飄絲薰衣草莊園，是南半球最大的也是世界上最大的薰衣草輸出產地之一，一望無際以及充滿花香的紫色薰衣草吸引無數遊客慕名而來，浪漫滿分。商店內有各種薰衣草產品出售，包括可愛的薰衣草小熊，薰衣草枕頭，薰衣草香皂，特別推薦藍莓和薰衣草混合口味雪糕。





瞧見塔斯最萌動物

- 低頭角是塔斯曼尼亞最大的企鵝棲息地，這裡的企鵝是企鵝家族中體型最小，也是最活潑吵鬧的一群，亦是唯一擁有藍白羽毛的品種。每晚從巴斯海峽(Bass Straight)的水域遊返低頭角沿海保護區的洞穴。靜靜看著牠們從大海游回岸邊，左搖右擺地走上海灘，趣緻可愛得令人不禁發笑。
- 確倫嘉農莊及牧羊場，農莊創建於1984年佔地750英畝的廣大農場，觀賞剪羊毛及牧羊犬趕羊的精彩表演。
- 波諾朗野生動物保護區，是澳洲塔斯曼尼亞最著名的野生動物救援與保育基地，園內超過 80 隻自由漫步的溫馴袋鼠。亦可近距離觀察塔斯曼尼亞惡魔(袋獾)、可愛的袋熊、樹熊、針鼴以及稀有的斑尾袋鼬等。








優 越 居 停

全程7晚優質酒店

3 晚下榻朗賽斯頓優越位置 Best Western Plus 或 Grand Chancellor Hotel或同級，兩間酒店位於朗塞斯頓市中心，靠近主要景點，步行即可到達城市公園、教堂、餐廳、超市和遊客中心等，地理位置極佳，交通便利。

4 晚連續下榻荷伯特Crowne Plaza Hobart Hotel或同級，座落於荷伯特市中心，周圍有眾多餐廳和購物選擇，靠近港口和市政廳，步行即可到達主要的購物和娛樂區域。



朗賽斯頓 Best Western Plus


荷伯特 Crowne Plaza Hobart Hotel







美饌珍饈

美饌饗宴展四感交織

- Tasmania Seafood Seduction Cruise 條例規定每船最多只可乘坐 12 人，每日限定只有三艘船航行乘船出海，船上即席品嚐由專業潛水員活捉手臂般粗壯的龍蝦及手掌般大的海膽，配上野生鮑魚、新鮮生蠔、龍蝦及三文魚等海鮮美饌。眺望波光粼粼的遼闊海面，品嚐滿滿海洋鮮味。
- 澳洲融合了傳統與多元飲食文化，細意安排於朗賽斯頓於知名酒莊 Josef Chromy Winery 安排品酒及午餐、搖籃山酒店午餐、菲瑟涅蠔場嚐即開生蠔、澳式農莊風味燒烤餐，以至運用澳洲當地食材炮製的八餸一湯中式晚宴，都能盡現塔斯曼尼亞的美妙滋味。











旅遊誌趣

- 前往有「壁畫小鎮」美譽的沙菲鎮。
- 前往卡塔賴特峽谷公園，安排乘索道吊椅，欣賞峽谷美麗景色。
- 健行於菲瑟涅半島高處，俯瞰及獵影半月型藍色的杯酒灣。
- 參觀東海岸自然動物世界，觀賞「塔斯曼尼亞惡魔」。
- 參觀塔省鮑魚工場，淺嚐野生鮑魚，順道購買土產。

- 【真壹價】團費全包機場稅、燃油附加費、機場建設費，及免收導遊、領隊、司機服務費。
- 歡迎親友、公司及家庭獨立組團，可另選出發日期，敬請查詢。
- 因個人衛生及私隱關係，單人報名者必須繳付單人房附加費。

旅遊日誌

DAY 01

香港 ✈ 朗賽斯頓 / 德文港
Hong Kong ✈ Launceston / Devonport

乘客機經澳洲城市飛往塔斯曼尼亞朗賽斯頓/德文港。

DAY 02

朗賽斯頓 🚌 塔馬谷(Grindelwald瑞士小鎮) 🚌 朗賽斯頓(卡塔賴特峽谷-索道吊椅)
Launceston 🚌 Tamar Valley (Grindelwald Swiss Village) 🚌 Launceston Cataract Gorge -The Basin Chairlift)

朗賽斯頓是澳洲歷史第三悠久的古城。這座充滿維多利亞時代歐陸情調的城市，以豐富的歷史建築、葡萄酒莊以及壯麗的自然景觀聞名。

抵達後乘車前往塔馬谷，前往建於1980年的Grindelwald小鎮，這個充滿歐洲風情的小鎮完全模仿瑞士阿爾卑斯山村風格建造，擁有寬簷、百葉窗和花箱裝飾的傳統瑞士木屋建築，更被風景如畫佔地七公頃的湖泊和塔馬谷的美景所環繞。遊畢乘車前往朗賽斯頓，遊覽卡塔賴特峽谷公園，擁有單索椅式空中纜車，乘索道吊椅欣賞峽谷美麗景色。

🏨下榻 Best Western Plus 或 Grand Chancellor Hotel或同級。



DAY 03

朗賽斯頓 🚌 沙菲鎮(壁畫小鎮) 🚌 搖籃山國家公園(鴿湖) 🚌 范迪門斯本地乳品 • 芝士工房 🚌 朗賽斯頓
Launceston 🚌 Sheffield 🚌 Cradle Mountain(Dove Lake) 🚌 Van Diemens Land Creamery • Ashgrove 🚌 Launceston

早上前往有壁畫小鎮美譽的沙菲鎮。該鎮以漂亮的壁畫聞名，自從1996年出現第一幅壁畫後，至今已有50多幅留在歷史性建築外牆上，部份更是以3D設計，這些壁畫都非常精美，並非即興塗鴉，很多都是當代極具盛名的藝術家的作品。隨後暢遊與世隔絕的搖籃山國家公園，乘專屬旅遊車前往鴿湖觀光，不須轉乘公園接駁車，快捷舒適。公園北面的山峰狀似搖籃，並因此得名，徒步於著名鴿湖，它是全澳洲最深水湖泊之一，也是觀賞搖籃山的最佳地點。這個國家公園已被列為世界自然遺產，可見其景色優美。范迪門斯本地乳品廠的雪糕絕對是必吃的，全為純手工製，許多高級餐廳使用的雪糕皆是他們製作。返回朗塞斯頓。遊畢返回朗賽斯頓。

🏨下榻 Best Western Plus 或 Grand Chancellor Hotel或同級。



DAY 04

朗賽斯頓 🚌 飄絲薰衣草園、約瑟卓羅米酒莊 🚌 Hillwood草莓園農莊(細意安排採摘水果體驗，每位可採摘1公斤) 🚌 低頭角(夜觀小企鵝回巢) 🚌 朗賽斯頓
Launceston(Josef Chromy Winery) 🚌 Hillwood Berry Farm 🚌 Bridestowe Lavender Eastate 🚌 Low Head 🚌 Launceston

前往著名的飄絲薰衣草莊園，為您介紹薰衣草的品種、種植方法及精油提煉過程(薰衣草綻放時間須視乎當地天氣變化而定)。隨後前往約瑟卓羅米酒莊(註1)，在葡萄田高清靚景下，安排品酒之旅及午餐，美景配美酒，優哉游哉。



	Day 1	Day 2	Day 3	Day 4
早	-	輕膳於航機上	酒店	酒店
午	-	-	搖籃山餐廳	Josef Chromy 酒莊
晚	輕膳於航機上	酒店晚餐	中式(8餸1湯)	中式晚宴(8餸1湯)

*本單張為最新版本，凡於本印刷日期前推出之行程單張將由本單張所取替。(行程細節需同時參考生效日期為準)

繼續參觀Hillwood草莓園屬於家族經營的果園，位於塔馬河畔，人口不到 400 人，果園有如田園詩般的環境，園主沒有使用農藥，更加不會使用化肥，內有不同的農田按不同時段開放採摘，除士多啤梨外還有黑莓、藍莓和紅莓(細意安排採摘水果體驗，每位可採摘1公斤)。隨後前往低頭角，在塔斯曼尼亞的企鵝是企鵝品種中最小的，也是最吵鬧的，牠是唯一有藍白羽毛的企鵝 (其他都是黑白的)。因此牠們有好幾個名字，小企鵝，藍企鵝，但牠們最常被叫到的名字是仙女企鵝。 牠們從Bass Straight的原始水域返回最大的企鵝棲息地低頭角沿海保護區的洞穴中築巢，全年每晚都有企鵝返回。看著他們游到水面，站起來打扮自己，然後蹣跚地走上海灘。遊畢返回朗賽斯頓。

晚下榻 Best Western Plus 或 Grand Chancellor Hotel或同級。



DAY 05

朗賽斯頓 醬料專門店 菲瑟涅國家公園(杯酒灣瞭望點)、菲瑟涅生蠔場 (安排每位品嚐6隻新鮮生蠔) 荷伯特

Launceston Tasmania Gourmet Sauce Freycinet National Park(Wineglass Bay Lookout, Freycinet Marine Farm) Hobart

前往參觀被稱為「澳洲最佳醬料專門店」的塔省地道醬料專門店，現出產多達數十種不同口味的醬料，以地道材料炮製，以人手精心調配，無添加防腐劑，是塔省地道手信之選。隨後遊覽菲瑟涅國家公園，登上半島高處，於山林步道健行至最佳位置，俯瞰及獵影半月型藍色的杯酒灣，酒杯灣是塔斯曼尼亞島上最受遊客和當地人歡迎的度假勝地之一。美國雜誌《Outside》已將酒杯灣評為全球十大海灘。餐後前往菲瑟涅生蠔場，品嚐又肥又甜的生蠔。遊畢前往荷伯特。

晚下榻Crown Plaza Hobart Hotel或同級。



DAY 06

荷伯特 確倫嘉農莊、Westerway Raspberry 果園(細意安排採摘水果體驗，每位可採摘1公斤) 荷伯特

Hobart Curringa Farm Tour, Westerway Raspberry Farm Hobart

前往確倫嘉農莊及牧羊場，農莊創建於 1984 年佔地750英畝的廣大農場，確倫嘉農莊的牧場主人會親自示範剪羊毛及牧羊犬趕羊的精彩表演，並於牧場內享用豐富燒烤餐，為塔省多年獲獎旅遊景點之一。隨後前往 Westerway Raspberry果園，是一座佔地超過 40 公頃的知名家族經營莓果農場。這裡以肥沃的泰安那河（Tyenna River）沖積平原為基礎，大量生產新鮮與冷凍的紅莓、黑加侖子、黑莓及藍莓等各類軟果。農田按不同時段開放採摘，細意安排採摘水果體驗，每位可採摘1公斤。

晚 下榻 Crown Plaza Hobart Hotel 或同級。



DAY 07

荷伯特 (塔斯曼尼亞海鮮遊船之旅) 荷伯特(塔斯曼尼亞夏季美食節2026)

Hobart (Tasmania Seafood Seduction Cruise) Hobart (Tasmania's Taste of Summer 2026)

早上前往碼頭，乘渡輪展開全日塔斯曼尼亞海鮮遊船之旅(約7.5小時)。這個非一般美食船河，最大賣點是能吃盡塔省最頂級海產，其中有手掌大的海膽和鮑魚。乘坐特製遊船出海，從美麗的荷伯特港口駛出，常有機會看見海豚及海豹快閃出現，沿途可見巨岩景觀，途經生蠔場。在你享受海鮮之時，船長已急不及待為你跳進大海搜羅深海野生鮑魚、海膽。頭盤是即開即食新鮮生蠔，還有白酒焗生蠔。隨後品嚐鮮味的三文魚刺身，手臂般粗壯的龍蝦，配以塔省氣酒Jansz Sparkling Wine。船員會以不同方式烹調海鮮，加上塔斯曼尼亞不同美酒、芝士、麵包、水果佐佳餚，包你食盡新鮮又豐富的海鮮大餐。用膳後船員會向政府匯報捕捉的鮑魚和海膽數量，合力透過限量捕獲來維持生態平衡，非常負責任。盡興後返回荷伯特。

註1：由於條例規定每船最多只可乘坐12人，只有三艘船，每船上有兩位工作人員安排所有事項，領隊可能不會同船出發。

	Day 5	Day 6	Day 7
早	酒店	酒店	酒店
午	Richardson's Bistro餐廳	確倫嘉農莊 BBQ	塔斯曼尼亞海鮮遊船之旅
晚	中式晚宴(8餸1湯)	Mures Upper Deck餐廳	-

以上餐膳、交通、行程、酒店如遇節日、裝修、客滿或特殊情況下，將以其他安排替代。餐膳、交通、行程、酒店之安排更可能會根據實際情況而有所改動。/ 客人不得藉此要求退款或賠償。/ 報名前請細閱本社網站tcitravel.com內之最新版本的細則及責任條款。/ 所有圖片只供參考。



回到荷伯特。傍晚時，步行前往「塔斯曼尼亞夏季美食節2026」(註2)，於12 月27日至 1月3日舉行。除了美妙的品味嘉年華之外，遊客還可以享受娛樂表演、現場音樂表演、街頭表演等文化活動。該節日在荷伯特海濱舉行，使其成為豐富多彩的節日美食和美酒中心，提供來自塔斯曼尼亞的各種美味佳餚和葡萄酒。美酒美食少不了音樂助陣。在美食節的現場還有應接不暇的樂隊、DJ，街頭藝人和流浪街頭藝人的表演。每到晚上，適合家庭觀看的電影將在暮光影院上映。沒有比在城市海濱享受壯觀的跨年煙花表演更讓人心生浪漫。跨年煙花在晚上九時半和午夜時分上演。第二次煙花絢爛之際，便是迎接新一年。

註2：

a) 入場後自由活動。遊畢自行返回酒店。

溫馨提示: 美食節場內人流較多，請注意個人和公眾的安全，

b) 煙花燃放以主辦當局最後決定為準，有可能因天氣影響或不可力抗理由而取消。

🍴下榻Crowne Plaza Hobart Hotel或同級。





DAY 08

荷伯特🚌波諾朗野生動物保護區、塔省鮑魚工場🚌荷伯特

Hobart🚌Bonorong Wildlife Sanctuary, TAS Live Abalone🚌Hobart

早上前往波諾朗野生動物保護區，是澳洲塔斯曼尼亞最著名的野生動物救援與保育基地，近距離觀察塔斯曼尼亞惡魔（袋獾）特有的瀕危有袋類動物，聽飼養員講解牠們的習性與保育困境。除此之外，園內超過 80 隻自由漫步的溫馴袋鼠。亦可親眼見到可愛的袋熊(Wombat)、樹熊、針鼴(Echidna)以及稀有的斑尾袋鼬(Quoll)等。這裡不只是單純的動物園，更營運著塔斯曼尼亞唯一的 24 小時野生動物救援服務，園內多數動物都是受傷或落難後被救治的個體，門票收入也會全數回饋於動物救援與生態保育工作。遊畢順道參觀塔省鮑魚工場，品嚐野生鮑魚，購買土產。塔省的海水亳無污染、清澈潔淨，當地鮑魚舉世知名，如臉蛋般大的鮑魚確實讓人垂涎三尺。

🍴下榻Crowne Plaza Hobart Hotel或同級。



DAY 09

荷伯特✈香港

Hobart✈Hong Kong

早上乘客機經墨爾本或悉尼返港，並於是日安抵香港。

註：塔省地道食品店、農莊或莊園(如果園農莊、醬料專門店或塔省鮑魚工場等)多為家族經營，由於純為客人認識地道產品亦不涉及入場費用，如遇上東主休假、有緊急事故或定期保養而關閉，不會安排退款或其他行程取代，敬請留意。

註：

- 若團內任何人士於行程中確診時疫/傳染病，而被當地政府或地接社安排相關防疫措施，客人不得藉此要求退款或賠償，客人須自行負責因而產生的額外費用。
- 以上餐膳、交通、行程、酒店如遇節日、裝修、展覽會、客滿或特殊情況下，將以其他安排代替，而酒店更可能於其他城鎮之同級住宿取代，客人不得藉此要求退款或賠償。
- 酒店之星級間中會有升降，本單張所列酒店之星級以行程製作及刊印當日為準，本公司不會因酒店降級而作任何補償。
- 行程內之自費活動（如適用）會因參加人數不足、不適合的天氣或其他不能預計的因素而不能成行。
- 領隊及導遊可按實際情況安排觀光時間，客人不得藉此要求賠償。
- 所有圖片只供參考。
- 所有行程安排均以中文版本為準。
- 報名前請細閱本社網站tcitravel.com內之最新版本的細則及責任條款。

🍴	Day 8	Day 9
早	酒店	輕膳於航機上
午	當地餐廳	-
晚	當地餐廳	-