

2026年12月18日出發適用

巒翠灣 10天 「川巒深邃星河爍」新西蘭南北島10天

團號：ANY10(ZL) - 經濟客位
香港至奧克蘭
ANY10P(ZL) - 特選經濟客位
香港至奧克蘭
ANY10J (ZL) - 商務客位
香港至奧克蘭

出發日期:2026年12月18日

ALL INCLUSIVE 真壹價

暢遊： 基督城、庫克山國家公園(塔斯曼冰川)、特卡波湖(約翰山觀星之旅及NZ Alpine Lavender薰衣草農場) 、皇后鎮(基普斯山谷酒莊、博士峰)、米爾福德峽灣、懷托摩(鐘乳石及螢火蟲洞) 、瑪塔瑪塔(哈比人村)、羅托魯亞、奧克蘭(維塔工作室)

感受 • 完美時刻

新西蘭峽灣的幽深、冰川的靜謐、星空的浩瀚、花海的絢麗，以至地底螢火閃爍的奇幻，每一刻都在訴說這片土地未經修飾的原始美，漫賞新西蘭南北島，以最從容的節奏，沉浸於山海之間，感受天地最真實的脈動。

旅行社牌照號碼：350299





精選豐富多元的旅遊體驗

別樹一格

於羅托魯亞前往毛利族文化中心、自然景觀於一身，為北島著名旅遊景區；於奧克蘭參觀著名的「維塔工作室」，在「創意工作坊」自行製造恐怖電影的技術，新奇有趣。暢遊譽為「世界第八大奇觀」以自然風光馳譽世界的新西蘭米爾福德峽灣。

優越居停

兩晚下榻羅托魯亞，有別於一般市面安排。及安排三晚下榻皇后鎮這個著名度假勝地，讓您擁有充裕時間遊覽這純淨迷人的魅力小鎮。特別安排提升於奧克蘭下榻五星級朗廷酒店集團 Cordis, Auckland，鄰近迷人的海濱和購物區。

美饌珍饈

新西蘭融合了傳統與多元飲食文化，包括於羅托魯亞細意安排屢獲獎項的星級餐廳Stratosphere享用精美晚餐、毛利族文化中心享用傳統盛宴(Te Po)、皇后鎮被旅遊雜誌選為最佳景觀之Skyline山頂餐廳、中式龍蝦黑金鮑片晚餐及奧克蘭著名之「8」餐廳等。









別 樹 一 格

米爾福德峽灣、塔斯曼冰河船、約翰山觀星之旅、 NZ Alpine薰衣草園

- 暢遊以自然風光馳譽世界的新西蘭米爾福德峽灣。被英國作家譽為「世界第八大奇觀」，乘觀光船橫渡峽灣，穿行於彷如仙境的林間瀑布、水清如鏡的湖面，有別於一般安排，安排遊船上享用自助午餐。
- 塔斯曼冰河船歷奇。在專業嚮導帶領下，乘遊覽船漫遊塔斯曼冰川的終端湖，親身體驗冰川的動態環境，觸摸正在不斷移動及溶化的冰河。
- 約翰山有「世界最南的天文台」之稱。由英語或華語專業導遊解說天文知識，讓您欣賞到南半球靜謐而璀璨的星空，既可看到只有南半球才能觀測的南十字星。
- 增遊 NZ Alpine薰衣草園: 它是是整個南半球最大的有機薰衣草農場之一，擁有如南法普羅旺斯薰衣草美景。(薰衣草綻放時間須視乎當地天氣變化而定)。





懷托摩(鐘乳石及螢火蟲洞)、奧克蘭 (維塔工作室) 、哈比人村

- 被列為世界第九大奇蹟的懷托摩鐘乳石及螢火蟲洞，參觀鐘乳石洞和螢火蟲洞。可乘小船沿漆黑水河觀賞洞內之螢火蟲，恍如置身於夜空繁星之下。發光體是當地一種螢火蟲幼蟲，牠們聚集在一起形成了有如璀璨星空的奇妙景觀。
- 入場導覽多次榮獲奧斯卡金像獎的維塔工作室，多次製作經典電影《魔戒三部曲》、《哈比人》、《阿凡達》、《沙丘》等賣座電影中的人物設計、模型道具、視覺特效均出自維塔製作團隊。
- 《魔戒》拍攝地哈比人村乘車參觀哈比人洞穴、綠龍酒館及磨坊等拍攝場地，了解拍攝過程。





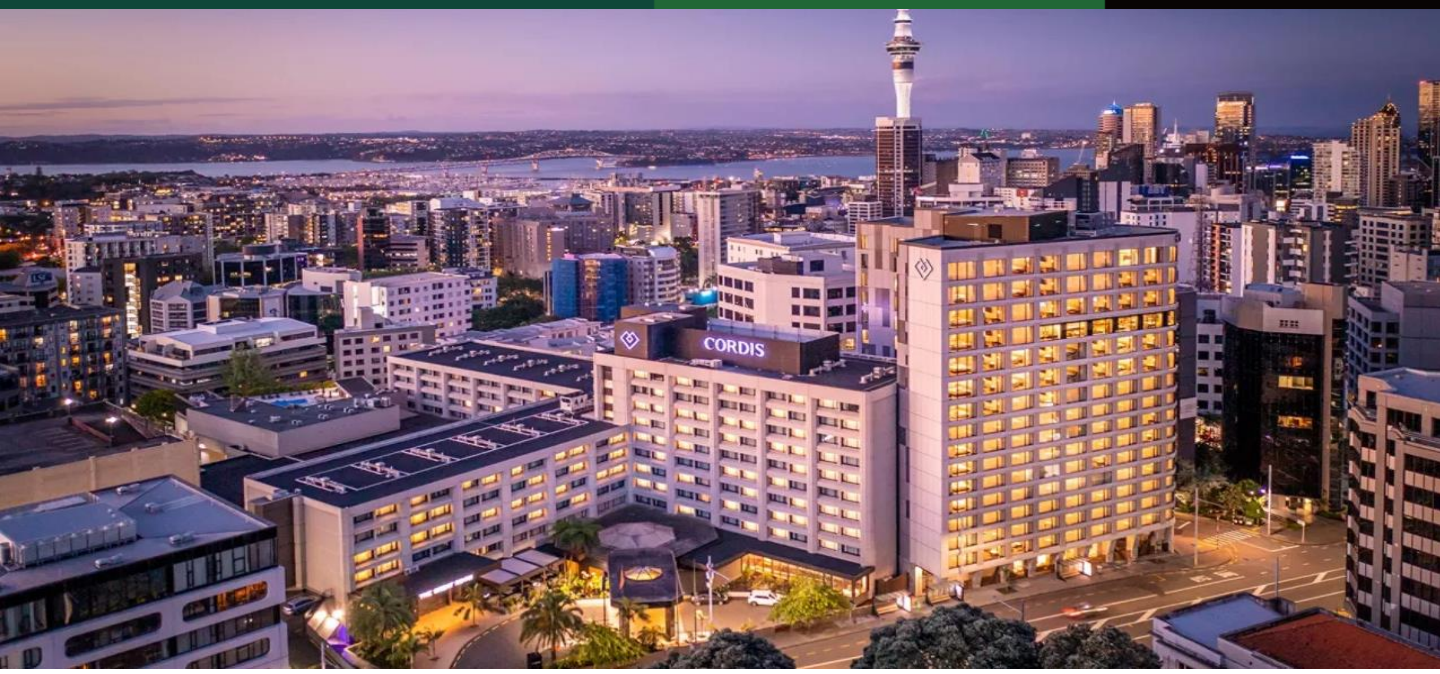

優 越 居 停

Cordis, Auckland
提升入住五星級朗廷酒店集團

- 提升下榻奧克蘭康得思酒店（Cordis, Auckland）是朗廷酒店集團旗下知名的五星級品牌，座落於奧克蘭市中心繁華地帶。酒店以現代化設計、優質服務、高品質餐飲（如Eight餐廳）及屋頂泳池聞名，提供411間精緻客房，是前往紐西蘭旅遊或商務出差的熱門高端選擇。

皇后鎮、羅托魯亞、特卡波湖

- 3 晚連泊在皇后鎮 Millennium Hotel ，這個世界級蜜月勝地將帶給您難忘的體驗，可深度體驗紐西蘭南島魅力，享有更多時間沉浸於峽灣自然風光。
- 2 晚下榻羅托魯亞 Distinction Rotorua Hotel ，位於羅托魯瓦市中心，周圍有眾多著名地標和景點，讓您盡情探索這個美麗的城市。有別於一般市面安排，減少舟車勞頓之苦。
- 1 晚下榻特卡波湖 Woolshed Suites，坐落在特卡波湖畔，被壯麗的山脈和翠綠的森林環繞，景色如畫。

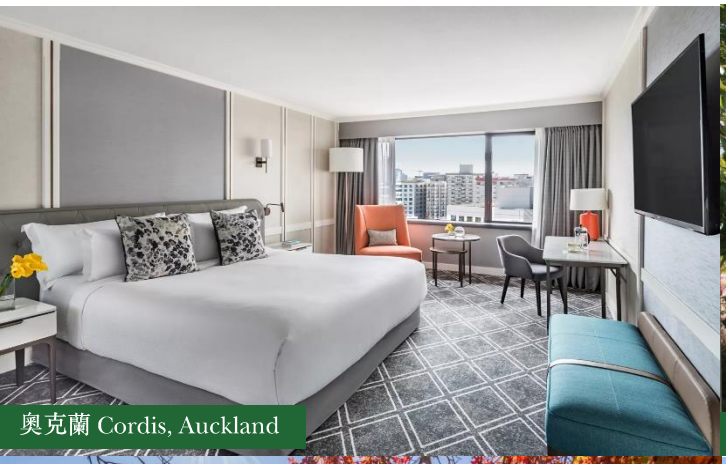
奧克蘭 Cordis, Auckland


皇后鎮 Millennium Hotel


特卡波湖 Woolshed Suites



羅托魯亞 Millennium Hotel

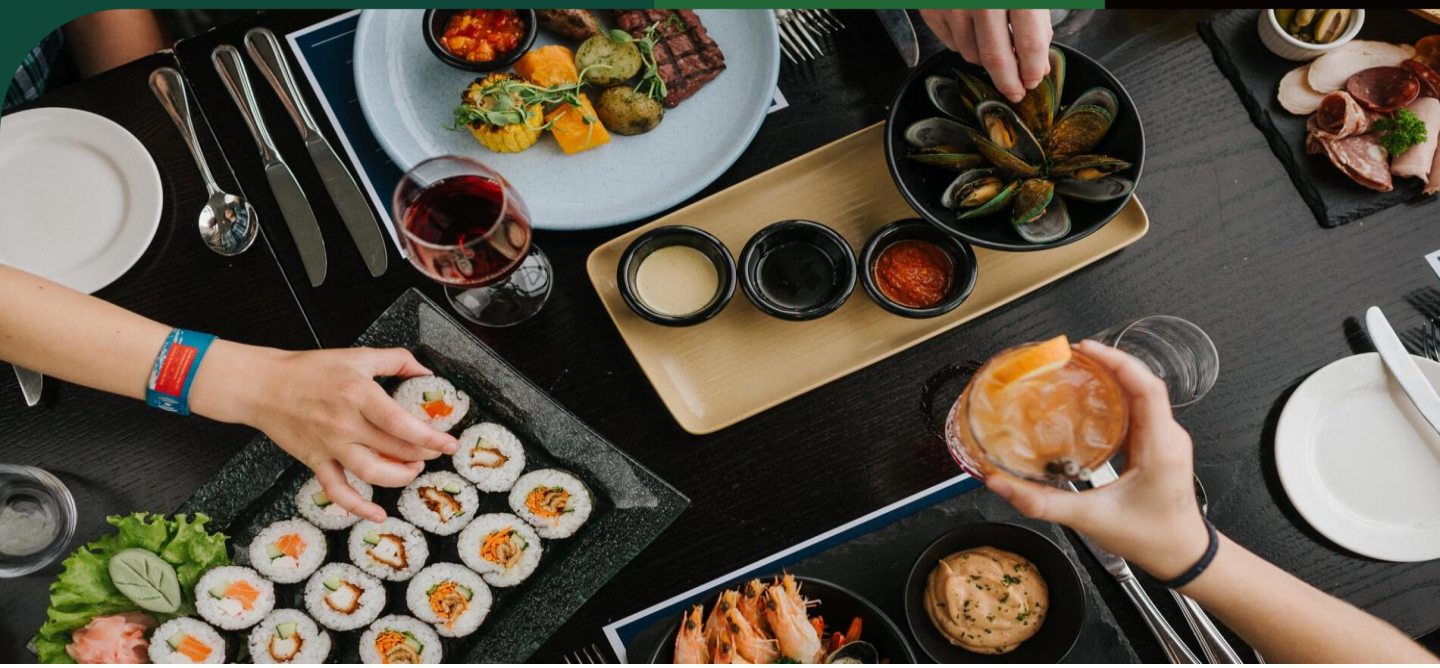

美饌珍饈

奧克蘭備受讚譽 Eight

曾多次獲得世界烹飪大獎“2024年新西蘭最佳酒店餐廳”等獎項提名和獎項，並以其“八個互動式廚房”而聞名的國際自助餐，每個廚房都由專業廚師掌勺，讓您的味蕾體驗更上一層樓。

美饌饗宴展四感交織

新西蘭融合了傳統與多元飲食文化，包括於羅托魯亞細意安排屢獲獎項的星級餐廳Stratosphere享用精美晚餐、毛利族文化中心享用傳統盛宴(Te Po)、皇后鎮被旅遊雜誌選為最佳景觀之Skyline山頂餐廳、中式龍蝦黑金鮑片晚餐等。











旅遊誌趣

- 遊覽哈比人電影景點，乘車參觀哈比人洞穴、綠龍酒館及磨坊等拍攝場地，了解拍攝過程。
- 暢遊自然奇景之懷托摩鐘乳石洞及螢火蟲洞、地熱溫泉區。
- 乘天空纜車登上博士峰，俯瞰有南島世外桃源美譽的皇后鎮全市景色。
- 參觀19世紀初期尋金者聚居之箭城。
- 參觀特卡波湖古老小教堂，教堂又稱「好牧羊人教堂」，許多新人選擇在這裡辦婚禮。

- 【真壹價】團費全包機場稅、燃油附加費、機場建設費，及免收導遊、領隊、司機服務費。
- 歡迎親友、公司及家庭獨立組團，可另選出發日期，敬請查詢。
- 因個人衛生及私隱關係，單人報名者必須繳付單人房附加費。

旅遊日誌

DAY 01
香港 ✈ 奧克蘭
Hong Kong ✈ Auckland

是日乘客機飛往奧克蘭。

DAY 02
奧克蘭 🚌 瑪塔瑪塔(哈比人村)
🚌 羅托魯亞(農格塔哈山、天際纜車)
Auckland 🚌 Matamata(The Hobbiton)
🚌 Rotorua (Mt. Ngongotaha, Skyline Gondola Ride)

航機是日安抵有「帆船之都」美譽的奧克蘭後，驅車前往瑪塔瑪塔，帶您到訪電影鉅作《魔戒》拍攝地哈比人的家園，是新西蘭北島中部的一個農牧小鎮。電影票房大賣，不僅成功地將新西蘭美麗的原野風光介紹給世人，讓人們透過電影欣賞到如中古世紀般純樸、自然的景致，更吸引大批的《魔戒》影迷來到新西蘭追尋電影中的取景地點。乘車參觀哈比人洞穴、綠龍酒館及磨坊等拍攝場地；穿過風景如畫的牧場及欣賞到綿延起伏的山巒，導遊會向您詳述搭建細節及拍攝過程。隨後前往羅托魯亞。該處集合了地道文化、大自然景觀、美食、休閒，為北島著名旅遊景區。抵達後，轉乘天際纜車登上羅托魯亞之儂格塔哈休眠火山，可飽覽羅托魯亞市及羅托魯亞大湖景色。山頂天際纜車站彷彿是屹立在天空之中的夢幻小築，內有一間Jelly Bean的軟糖豆展廳及專門店，有超過一百種口味的軟糖豆可供挑選，展廳內的藝術品非常獨特，如用超過萬粒糖豆製作而成的蒙娜麗莎及哈里波特畫像。特別安排前往山頂，於屢獲獎項之Stratosfare Restaurant享用精美餐膳，餐廳曾榮獲最佳餐飲業年獎多年，以及出色烹製牛肉與羊架獎項，廚師將引領您來一趟超凡美食之旅，包括一系列新鮮烹製的熟食菜餚、貝類海鮮、火焰烤肉、燒烤廚師站，24小時慢煮牛肉和特色自訂薄餅等，更伴以羅托魯亞湖的全景景觀。遊畢團友可自由前往波里尼西亞著名溫泉館享受溫泉浴之樂趣。

🛏下榻 羅托魯亞 Millennium Hotel 或同級。



DAY 03
羅托魯亞 🚌 懷托摩(鐘乳石及螢火蟲洞)
🚌 羅托魯亞(鹿產品工場、毛利地熱區、毛利族習俗晚會與傳統盛宴)
Rotoura 🚌 Waitomo(Glowworm Caves) 🚌 Rotorua
(Deer Product Factory, Te Puia, Tepo Hangi Dinner Show)

早上前往懷托摩，參觀懷托摩鐘乳石洞和螢火蟲洞。可乘小船沿漆黑水河觀賞洞內之螢火蟲，恍如置身於夜空繁星之下。鐘乳石洞被列為世界第九大奇蹟，是最光明的黑暗地洞。發光體是當地一種螢火蟲幼蟲，牠們聚集在一起形成了有如璀璨星空的奇妙景觀。隨後驅車前往鹿產品工場，可選購質優價廉的鹿產品，並可獲贈鹿茸花蜜沿途享用。繼而前往毛利族文化村及地熱區，一睹蔚為奇觀的地熱溫泉、火山內的礦泉及熱泥漿。晚上安排毛利族傳統盛宴(Tepo)，TePo是天父及地母創造大自然前相擁的時刻，毛利人會在夜空下演繹民間故事，同時享用地下火烤爐取出的Hangi美食，深度認識當地文化。

🛏下榻 羅托魯亞 Millennium Hotel 或同級。



DAY 04
羅托魯亞 🚌 奧克蘭 ✈ 皇后鎮(博士峰、皇后鎮登山纜車)
Rotoura 🚌 Auckland ✈ Queenstown(Bob Peak, Queenstown Skyline)

早上驅車前往奧克蘭機場，飛往南島有世外桃源美譽的皇后鎮，是當時淘金者為紀念英國女王而命名。抵達後乘皇后鎮登山纜車，登上位於海拔790公尺的博士峰，沿途您可欣賞皇后鎮美景，晚餐享用新西蘭Kiwi式自助餐，餐膳最大的特色是以當地食材特色呈現出新西蘭風格的自助餐。餐後別忘了到樓上的觀景台欣賞山坡下皇后鎮的醉人美景。博士峰以地勢傾斜聞名，是電影《魔戒》部分拍攝場景。

🛏下榻 皇后鎮 Millennium Hotel 或同級。

	Day 1	Day 2	Day 3	Day 4
早	-	輕膳於航機上	酒店	酒店
午	-	當地餐廳	當地餐廳	-
晚	輕膳於航機上	Stratosfare Restaurant山頂餐廳	毛利文化村盛宴(TEPO)	Skyline山頂餐廳 (被旅遊雜誌選為最佳景觀之餐廳)

*本單張為最新版本，凡於本印刷日期前推出之行程單張將由本單張所取替。(行程細節需同時參考生效日期為準)



DAY 05

皇后鎮 米爾福德峽灣(觀光船暢遊) 皇后鎮
Queenstown Milford Sound(Scenic Cruise) Queenstown

早上乘車遊覽世界自然遺產「峽灣國家公園」，於米爾福德峽灣巡航，此處被英國作家Rudyard Kipling譽為「世界第八大奇觀」，是規模最大且保存最完美自然景觀的峽灣。它位於新西蘭南島的西南部峽灣國家公園內，是一處冰河地形，屬於世界遺產的一部分。抵達後，乘觀光船橫渡米爾福德峽灣，峽灣內有無數條瀑布掛在峭壁上，像天河一樣飛瀉直入大海，景象蔚為壯觀。在峽灣中還可見到海豚、峽灣企鵝、海豹等海洋生物。無論雨天或是晴天，米爾福德峽灣都會呈現出如詩如畫的美景。盡興後返回皇后鎮。

興下榻皇后鎮 Millennium Hotel或同級。

DAY 06

皇后鎮 (基普斯山谷酒莊、笨豬跳觀景台、箭城)
Queenstown (Gibbston Valley Winery, Bungy Jump Lookout, Arrowtown)

參觀新西蘭以出產Pinot Noir 著名的基普斯山谷酒莊，走進76米深放滿葡萄酒桶的釀酒洞穴，認識釀製過程及品嚐佳釀。各團友亦可於在旁的芝士商店購買不同品種的芝士。走訪新西蘭高空彈跳發源地卡瓦勞橋(Kawarau Bridge)，參觀笨豬跳觀景台，一睹飛躍者如何挑戰自己膽量。隨後參觀19世紀初期尋金者聚居之箭城，自發現黃金後，箭城便一夜成名，當時來自中國的礦工多達8000人以上，市內有個當年華工來淘金的安置地，可一睹其艱辛往事。遊畢返回皇后鎮。

興下榻皇后鎮 Millennium Hotel或同級。



DAY 07

皇后鎮 克倫威爾(鍾氏果園) 庫克山國家公園(塔斯曼冰川歷奇) 特卡波湖(約翰山觀星之旅)
Queenstown Jones Family Fruit Market Mount Cook (Tasman Glacier) Lake Tekapo(Mt. John Stargazing)

早上驅車途經鍾氏果園，果園以自產自銷的新鮮水果、果乾、蜂蜜及著名的真材實料水果冰淇淋聞名。(鍾氏果園為家族經營，如遇上休假、緊急事故或定期保養而關閉，會以其他果園行程取代，敬請留意。)

進入庫克山國家公園後，安排塔斯曼冰河船歷奇。在專業嚮導帶領下，乘遊覽船漫遊塔斯曼冰川的終端湖，親身體驗冰川的動態環境，觸摸正在不斷移動及溶化的冰河。(註1-2)

註1: 4歲或以下小童不能參加遊覽船漫遊塔斯曼冰川。

註2: 如因天氣影響而取消遊覽船行程，本公司將退回有關之款項。



遊罷前往南阿爾卑斯山脈度假區特卡波湖，安排約翰山觀星之旅(註3 & 4)。約翰山是世界十大最佳觀星地點，有「世界最南的天文台」之稱。由英語或華語專業導遊解說天文知識，讓您欣賞到南半球靜謐而璀璨的星空，既可看到只有南半球才能觀測的南十字星，幸運的話還可看到劃過天際的流星。

註3: 當地規定10歲或以下小童不能參加約翰山觀星之旅。

註4: 於11月開始觀星最佳時間約晚上約23:30前後時段，實際時需視乎當日天氣為準。及如因天氣影響而取消觀星行程，本公司將退回有關之款項。)

興下榻特卡波湖 Woolshed Suites或同級。

(註：Woolshed Suites 以恬靜簡潔為主，不作豪華論及早餐安排於當地餐廳。)



	Day 5	Day 6	Day 7
早	酒店	酒店	酒店
午	遊船自助午餐	當地餐廳	當地餐廳
晚	中式龍蝦鮑片晚餐	當地餐廳	當地餐廳

DAY 08

特卡波湖(好牧羊人教堂)NZ Alpine Lavender薰衣草農場基督城
Lake Tekapo NZ Alpine Lavendar Farm Christchurch

早上參觀特卡波湖古老小教堂「好牧羊人教堂」。穿越新西蘭主要的畜牧業的坎特伯里平原，順道選購價廉物美的羊毛製品。及後前往NZ Alpine薰衣草園，它是是整個南半球最大的有機薰衣草農場之一，擁有如南法普羅旺斯薰衣草美景。更可購買品質優良的薰衣草產品及雪糕。隨後遊覽基督城市內名勝，如基督城植物園、紙教堂、河畔市場及追憶橋等等。作為基督城的推薦景點，「河畔市場」是基督城最新的室內美食市場，擁有40多家餐廳和不同的攤位，從當地特色美食到國際美食，應有盡有。還有許多手工藝品店，讓你盡情購物。是基督城旅遊中不容錯過的購物美食景點之一。「紙教堂」是出自日本建築大師坂茂之作，不論其材料、技術或是設計理念都極為創新。

晚下榻基督城 Distinction Christchurch 或同級。

(註1:魯冰花及薰衣草，綻放時間須視乎當地天氣變化而定)。



DAY 09

基督城 奧克蘭 (高架橋海港、維塔工作室)
Christchurch Auckland (Viaduct Harbour, Weta Workshop)

早上驅車前往基督城機場飛往奧克蘭，抵達後遊覽「高架橋海港」，這海濱區是拍照的好去處。及後參觀維塔工作室，是世界著名的特效化妝和模型道具製作公司，專門參與電視和電影製作，曾為著名電影「魔戒」、金剛、哈比人和雷神奇俠等影片製作生物和化妝效果。參加維塔工作室「釋放體驗」，參觀者可以進入恐怖場景並擠過怪異生物的巢穴，穿越河流和高聳城堡的幻想世界。「創意工作坊」製造恐怖電影的技術，敢於冒險的可進入幽閉恐懼症的恐怖電影場景，讓您沉浸在科幻奇觀的氛圍中。下層為新西蘭欖球全黑隊體驗館，欖球是新西蘭人值得驕傲的運動項目，新西蘭橄欖球隊被譽為(All blacks)，是人民心中的崇拜偶象，可順道購買紀念品。

晚下榻奧克蘭 5星級 Cordis Hotel 或同級。

DAY 10

奧克蘭 香港
Auckland Hong Kong

早上前往奧克蘭機場乘航機返港。

自費節目：詳情請向本公司職員查詢及索取自費節目表。
皇后鎮:可自行暢玩極速噴射快艇，在河谷高速進行360度大迴旋。

新西蘭航空 — 豪華經濟艙

榮2024年全球最安全航空公司，七次榮膺年度最佳航空公司，2023年榮獲Airlineratings.com評選的年度最佳航空公司及最佳經濟艙。。Skynest客艙概念榮獲水晶客艙獎最佳客艙設計獎。專享優先登機服務，2件行李限額、行李優先處理、美酒佳餚和機艙娛樂。





更多腿部伸展空間：創新設計提供更舒適搭機體驗、收納功能升級和個人空間，乘客可以隨心所欲調整座椅靠背。

令人稱心滿意的美味餐膳：由顧問廚師及葡萄酒顧問精心設計特色菜單，盡顯新西蘭菜餚的新鮮與創意。

新西蘭航空 — 豪華公務艙

享受極致奢華飛行體驗。專屬禮遇包括高級登機手續辦理服務、貴賓室使用、優質耳機、個人化機上服務及抵達時行李優先處理。旅程中豐富商務級佳餚美味及新西蘭本地佳釀及個人護理包。
專享寄艙行李3件、隨身行李2件。





在空中甜美入夢：新西蘭航空標誌的白色豪華真皮平躺睡床，配備記憶綿床墊、羽絨被、2個柔軟枕頭，舒適度無可比擬。

難忘的新西蘭美饌體驗：新鮮優質食材配搭來自新西蘭最具盛名的多家酒莊佳釀，充滿新西蘭風味，令人垂涎。

豪華商務客艙獨有禮遇：享有專屬櫃檯優先辦理登機手續、使用貴賓室服務及抵達時優先處理行李。

註：

- 若團內任何人士於行程中確診時疫/傳染病，而被當地政府或地接社安排相關防疫措施，客人不得藉此要求退款或賠償，客人須自行負責因而產生的額外費用。
- 以上餐膳、交通、行程、酒店如遇節日、裝修、展覽會、客滿或特殊情況下，將以其他安排代替，而酒店更可能於其他城鎮之同級住宿取代，客人不得藉此要求退款或賠償。
- 酒店之星級間中會有升降，本單張所列酒店之星級以行程製作及刊印當日為準，本公司不會因酒店降級而作任何補償。
- 行程內之自費活動（如適用）會因參加人數不足、不適合的天氣或其他不能預計的因素而不能成行。
- 本社之所有行程單張、宣傳電郵、條款及細則之內容，均以中文版本爲準
- 領隊及導遊可按實際情況安排觀光時間，客人不得藉此要求賠償。
- 所有圖片只供參考。
- 所有行程安排均以中文版本為準。
- 報名前請細閱本社網站tcitravel.com內之最新版本的細則及責任條款。

	Day 8	Day 9	Day 10
早	當地餐廳	酒店	酒店
午	中式餐廳	當地餐廳	-
晚	當地餐廳	「Eight」餐廳	-