

2026年9月1後出發適用

城相對 10天 「雪峰水鄉童話壘」德國、瑞士、意大利10天

團號：EWI10(ZL)- 經濟客位
EWI10-J(ZL)-商務客位

ALL INCLUSIVE 真壹價

暢遊： 德國(法蘭克福、符茲堡、羅滕堡、烏爾姆、新天鵝堡、肯頓、狄的斯湖) 瑞士(萊茵河瀑布、蘇黎世、鐵力士峰、琉森) 意大利(科莫湖、米蘭、帕爾馬、蒙特納、博洛尼亞、威尼斯)

感受 • 完美時刻

遊走於童話、雪山與美食之間的歐洲之旅。從德國的新天鵝堡開始，走進迪士尼的夢幻世界；登上瑞士鐵力士峰，在冰川與雲海之間吸一口冷冽空氣；最後沉醉於意大利的美食之都——在帕爾馬品嚐火腿、在威尼斯乘貢多拉搖曳。一趟旅程，收藏城堡的浪漫、雪山的壯闊與味蕾的狂歡。

TURKISH AIRLINES Lufthansa SWISS





精選豐富多元的旅遊體驗

別樹一格

行程橫跨德、瑞、意三國。從德國浪漫之路童話小鎮與世界最高尖塔出發，探訪瑞士震撼冰川與純淨湖畔，最後深入意大利體驗米蘭時尚、文藝復興古蹟與威尼斯浪漫水鄉。

優越居停

全程入住4星級酒店。在德國肯頓、瑞士蘇黎世、琉森以及意大利米蘭、蒙特納等地，提供舒適且優質的住宿體驗。

美饌珍饈

沿途品嚐多元化地道美食，如德國豬手配啤酒；正宗黑森林蛋糕；鐵力士峯品嚐瑞士香腸及雞翼；琉森湖區特別安排享用泰式料理；意大利品嚐科莫湖鱒魚；著名帕爾瑪火腿及於蒙特納品嚐地道美食配馳名陳年黑醋。









別樹一格

羅滕堡、新天鵝堡、烏爾姆

- 羅滕堡是德國「浪漫之路」上最著名的中世紀童話小鎮。以保存完整的古城牆、色彩繽紛的木骨屋、浪漫的鵝卵石街道與充滿聖誕氛圍的商店聞名於世。
- 新天鵝堡位於德國慕尼黑西南方山區霍恩施萬高斯坦的故鄉， 是舉世聞名的城堡及「浪漫之路」的終點，也是迪士尼城堡的原型、慕尼黑自由行必去的景點藍本。
- 烏爾姆位於德國巴登-符騰堡州的多瑙河畔。最著名的當屬烏爾姆大教堂，其高達 161.5 公尺（530 英尺）的尖頂是世界上最高的教堂尖頂。此外，也是理論物理學家阿爾伯特· 愛因也使其享譽全球。





狄的斯湖、鐵力士峰、科莫湖

- 狄的斯湖位於巴登-符騰堡州南部黑森林，德語意為「少女之湖」。這裡最著名的特產是精巧的布穀鳥鐘，據說這是黑森林居民為了打發漫長冬季的無聊時光而製作的工藝作品。
- 鐵力士峰 ： 在海拔3,062公尺的山頂，坐落在瑞士知名的度假勝地英格堡。乘坐旋轉纜車登上鐵力士峰，360度觀賞深邃的冰川裂縫和遠處層疊的雪峰，唯美之景令人彷彿置身仙境。
- 科莫湖是意大利三大湖之一，風景非常優美，是北意度假休閒的第一首選，亦是歐洲上層社會自文藝復興以來的度假傳統延續，是城市壓力外的一處慢活勝地。







優越居停

米蘭
Double Tree By Hilton Milan 或同級

米蘭入住 Double Tree By Hilton Milan或同級。一家四星級酒店，擁有現代化的設計，以木材和玻璃為主要元素，確保室內明亮通透，外觀優雅別緻，簡潔的建築線條也為其增色不少。

威尼斯 Voco Venice Mestre 或同級
琉森 Radisson Blu 或同級

威尼斯入住 Voco Venice Mestre或同級。方便前往威尼斯島和梅斯特雷市中心，以及威尼斯的一些重要商業中心。

琉森段選用現代時尚及市內的 Radisson Blu酒店或同級。









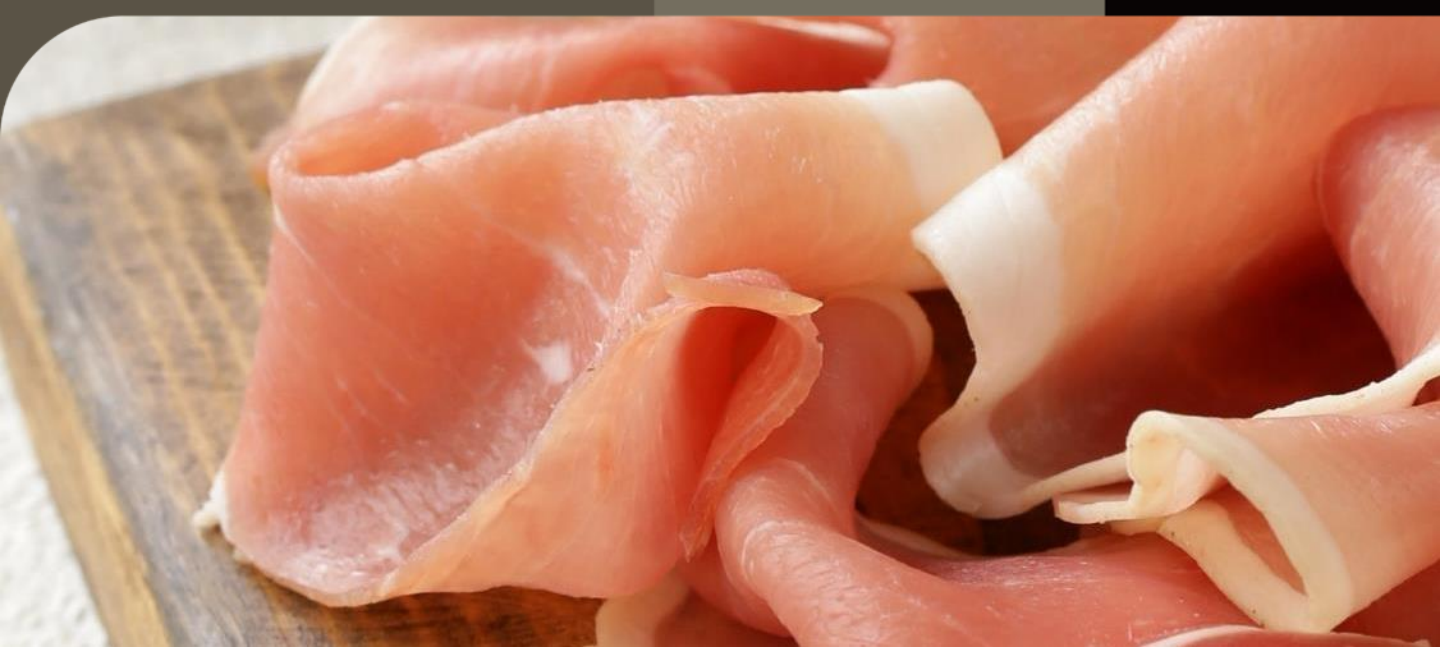

美饌珍饈

德國豬手配啤酒

正宗的巴伐利亞烤豬手非常講究外脆內嫩，黃金脆皮， 豬手經長時間慢烤，外皮呈現金黃酥脆的炸裂狀，咬下時帶有響亮的喀脆聲，肉汁豐盈。 骨頭周圍的肉質醃製入味，肥而不膩，輕易就能骨肉分離。



正宗黑森林蛋糕

正宗黑森林蛋糕的四大特點： 必須加入大量黑森林特產的櫻桃蒸餾櫻桃酒，蛋糕體和忌廉都會滲入濃郁酒香，吃起來酒味明顯、甜而不膩。最底層的脆餅底托，的正宗做法是一層薄薄的硬質酥脆餅乾底，而非全是海綿蛋糕。



泰式料理

泰式料理以酸、辣、鹹、甜四味平衡著稱，善用香料如香茅、檸檬葉、南薑。代表性美食包括世界知名的冬蔭功湯、椰香濃郁的綠咖哩，展現豐富的層次感。



科莫湖鱒魚

是意大利北部著名風景區科莫湖及其周邊高山溪流中極具代表性的優質淡水魚類。其肉質細嫩、風味鮮美。



旅遊誌趣

- 可選乘土耳其航空或德國漢莎航空或瑞士航空商務客位來回(適用於EWI10 - J(ZL) 指定之出發日期)。
- 參觀著名符茲堡官邸的皇帝廳及鏡廳，裝飾巧奪天工，是全球最大無柱樑承托的偉大傑作。
- 暢遊博洛尼亞之艾米利亞-羅馬涅大區的迷人首府，充滿活力的城市，融合了迷人的文化、到處都是中世紀的建築、塔樓和廣場。
- 暢遊意大利著名時裝之都米蘭及其著名地標大教堂與埃馬努埃萊二世拱廊。

- 【真壹價】團費全包機場稅、燃油附加費、機場建設費、各地城市稅及酒店稅，及免收導遊、領隊、司機服務費。
- 歡迎親友、公司及家庭獨立組團，可另選出發日期，敬請查詢。
- 因個人衛生及私隱關係，單人報名者必須繳付單人房附加費。

旅遊日誌

DAY 01

香港✈德國 - 法蘭克福
Hong Kong✈Germany - Frankfurt

是日集合於香港國際機場，隨專業領隊乘土耳其航空經伊斯坦堡；或德國漢莎航空；或瑞士航空經蘇黎世飛往德國法蘭克福。

DAY 02

法蘭克福🚌符茲堡(符茲堡官邸[入內參觀])🚌羅滕堡(市集廣場)🚌烏爾姆
Frankfurt🚌Wurzburg (Residenz)🚌Rothenburg ob der Tauber (Market Square)🚌Ulm

符茲堡：是千年歷史古城，它也是誕生世界最大印刷機企業的所在地。
符茲堡官邸：巴洛克色彩，最著名的是540平方米，描繪世界群起向主教歌頌的天花頂壁畫。其中皇帝廳及鏡廳裝飾均巧奪天工，是全球最大無柱樑承托的偉大傑作。
羅滕堡：德國「浪漫之路」上最著名的中世紀童話小鎮。以保存完整的古城牆、色彩繽紛的木骨屋、浪漫的鵝卵石街道與充滿聖誕氛圍的商店聞名於世。
市集廣場：鋪滿歷史悠久的鵝卵石，四周環繞著色彩斑斕的半木構造建築、宏偉的歷史地標與愜意的露天咖啡廳。
烏爾姆：德國巴登-符騰堡州一座底蘊深厚的歷史名城，坐落於美麗的多瑙河畔。這座城市融合了宏偉的中世紀建築、迷人的水鄉風情與現代科學光環。
🏨下榻Leonardo Royal Hotel或同級。



DAY 03

烏爾姆(主教座堂、市政廳)🚌新天鵝堡🚌肯頓
Ulm (Ulmer Munster 、City Hall)🚌Neuschwanstein🚌Kempten

烏爾姆主教座堂：主塔樓直插雲霄，擁有世界上最高的教堂尖塔紀錄。其鏤空雕花的尖塔設計結合了哥德式的垂直線條，在歷史上被譽為「上帝的手指」。
市政廳：烏姆市中心僅次於大教堂的第二大地標。是市政廳最吸睛、最著名的特色。整座建築的北面、東面與西面外牆，描繪了極其壯麗、色彩斑斕的早期文藝復興風格壁畫。
新天鵝堡：由白色大理石外牆與錯落有致的藍色尖塔組成，掩映在蒼翠的山林與清澈的湖泊之間，洋溢著濃郁的中世紀騎士風格。這種超越現實的夢幻氣質，直接啟發了華特·迪士尼，成為迪士尼樂園「睡公主城堡」以及經典動畫《灰姑娘》中城堡的標誌性設計藍本
🏨下榻Big Box或同級。

DAY 04

肯頓🚌狄的斯湖🚌瑞士 - 萊茵河瀑布🚌蘇黎世
Kempten🚌Titisee🚌Switzerland - Rheinfall🚌Zurich

狄的斯湖：位於巴登-符騰堡州南部黑森林，德語意為「少女之湖」。這裡最著名的特產是精巧的布穀鳥鐘，據說這是黑森林居民為了打發漫長冬季的無聊時光而製作的木雕布穀鳥鐘。
萊茵河瀑布：是高萊茵河上的一個瀑布。位於波登湖以及巴塞爾之間。瀑布同時也位在瑞士北部的沙夫豪森州境內，萊茵瀑布大約在1萬4千年到1萬7千年前形成，是目前歐洲流量最大的瀑布。
🏨下榻Bedbank Movenpick或同級。



	Day 1	Day 2	Day 3	Day 4
早	-	-	酒店	酒店
午	-	當地餐廳	德國豬手配啤酒	地道美食配正宗黑森林蛋糕
晚	-	當地餐廳	當地餐廳	當地餐廳

*本單張為最新版本，凡於本印刷日期前推出之行程單張將由本單張所取替。(行程細節需同時參考生效日期為準)

DAY 05

蘇黎世 → 鐵力士峰 → 琉森
Zurich → Mr Titlis → Lucerne

鐵力士峰： 在海拔3,062公尺的山頂，坐落在瑞士知名的度假勝地英格堡。乘坐旋轉纜車登上鐵力士峰，360度觀賞深邃的冰川裂縫和遠處層疊的雪峰，唯美之景令人彷彿置身來到仙境。
🏨下榻Radisson Blu或同級。

DAY 06

琉森 → 意大利 - 科莫湖 → 米蘭(大教堂、埃馬努埃萊二世拱廊)
Lucerne → Italy -Lake Como → Milan(Duomo、Galleria Vittorio Emanuele II)

科莫湖：以其獨特的「人」字形（或反 Y 字形）結構聞名。自古羅馬時代起，這裡就是王公貴族、文人墨客的避暑天堂。
米蘭： 意大利的金融重鎮、證券交易所的所在地、意大利最大的大都會區及人口第二多的城市。
米蘭大教堂：歷時近六百年才完工的純白大理石巨作。教堂外觀擁有 135 座直插雲霄的尖塔與多達 3,400 多尊精緻雕像，精美繁複如同一座白色大理石森林。
馬努埃萊二世拱廊： 緊鄰大教堂，這座建於 19 世紀的商場被譽為「米蘭的客廳」。它擁有宏偉的玻璃鋼骨圓頂與華麗的馬賽克地磚，地面上著名的「公牛圖騰」吸引無數遊客前來踩踏祈求好運。迴廊內聚集了 Prada 總店、Louis Vuitton 等頂級奢侈品牌。
🏨下榻Double Tree by Hilton或同級。



DAY 07

米蘭 → 帕爾馬(主教堂、洗禮堂) → 蒙特納(舊城區、陳年醋場品嚐黑醋
Milan → Parma(Cathedral、Baptistery) → Modena (Old Town、Balsamic Vinegar Tasting)

帕爾馬：美食聞名全球，尤其是巴馬臣芝士和巴馬火腿令人難以抗拒。在 2015 年榮獲聯合國教科文組織（UNESCO）評選為「世界美食之都」。
主教堂： 最初於 1106 年祝聖，但在 1117 年意大利北部發生的一場地震中幾乎完全被摧毀。到 1118 年，教堂的側廊已經開始重建，1178 年，著名雕塑家安特拉米開始建造教堂正面的上部。九百年來一直是藝術、歷史和神聖的象徵。這裡保存著貝內德托· 安特拉米的浮雕作品、羅馬式藝術。



洗禮堂： 與傳統低矮的洗禮堂不同，帕爾馬洗禮堂在外觀上垂直延伸，宛如一座被削去頂部的雄偉高塔。
蒙特納：雖然規模不大，卻在國際上享有極高的聲譽。它是超跑法拉利的搖籃、頂級香醋的故鄉、更是世界三大男高音帕華洛帝的誕生地。
🏨下榻Hotel Real Fini Baia del Re或同級。

DAY 08

蒙特納 → 博洛尼亞(海神廣場、聖白托略大教堂、塔樓) → 威尼斯
Modena → Bologna(Piazza del Nettuno、Basilica of Saint Petronio、 Towers) → Venice

博洛尼亞：是艾米利亞-羅馬涅大區的迷人首府，是個充滿活力的城市，融合了迷人的文化、到處都是中世紀的建築、塔樓和廣場。
海神廣場：正中央矗立著由法蘭德斯大師詹博洛尼亞於 16 世紀鑄造的青銅海神雕像，其體型巨大、氣勢磅礴。
聖白托略大教堂：最先注意到的一定是它「未完工」的獨特外貌。教堂正面下半部鋪滿了極其華麗的粉白色大理石，並雕刻著精美浮雕；但上半部卻嘎然而止，露出粗糙的褐色赤裸磚頭。
塔樓：大約建於 1109 至 1119 年間，由當時城內的兩大貴族富豪家族出資興建。富豪們藉由蓋塔來炫耀家族財力、地位，並在戰爭時作為軍事防禦堡壘。
🏨下榻Voco Venice Mestre或同級。



	Day 5	Day 6	Day 7	Day 8
早	酒店	酒店	酒店	酒店
午	瑞士香腸及鷄翼	科莫湖鱒魚	著名帕爾瑪火腿	當地餐廳
晚	泰式料理	中式晚餐(8餸1湯)	蒙特納地道美食配馳名陳年黑醋	當地餐廳

DAY 09

威尼斯 聖馬可島 香港
Venice St Marco Island Hong Kong

威尼斯：是全球唯一完全建在水上的城市。它曾是稱霸地中海千年的「威尼斯共和國」首都，將無與倫比的人工奇蹟、文藝復興藝術與浪漫的水上生活完美融合。
聖馬可島： 是威尼斯共和國時期的政治、宗教與經濟中心，建有全威尼斯的歷史古蹟，如聖馬可廣場、聖馬可大教堂、杜濟皇宮及嘆息橋等。

遊畢，專車往機場乘土耳其航空經伊斯坦堡；或德國漢莎航空經法蘭克福；或瑞士航空客機經蘇黎世飛返香港。

DAY 10

香港
Hong Kong

是日抵達香港國際機場。

註：

- 若團內任何人士於行程中確診時疫/傳染病，而被當地政府或地接社安排相關防疫措施，客人不得藉此要求退款或賠償，客人須自行負責因而產生的額外費用。
- 以上餐膳、交通、行程、酒店如遇節日、裝修、展覽會、客滿或特殊情況下，將以其他安排代替，而酒店更可能於其他城鎮之同級住宿取代，客人不得藉此要求退款或賠償。
- 酒店之星級間中會有升降，本單張所列酒店之星級以行程製作及刊印當日為準，本公司不會因酒店降級而作任何補償。
- 行程內之自費活動（如適用）會因參加人數不足、不適合的天氣或其他不能預計的因素而不成行。
- 領隊及導遊可按實際情況安排觀光時間，客人不得藉此要求賠償。
- 所有圖片只供參考。
- 所有行程安排均以中文版本為準。
- 報名前請細閱本社網站tcitravel.com內之最新版本的細則及責任條款。



	Day 9	Day 10
早	酒店	-
午	墨汁意粉配酥炸海鮮	-
晚	-	-