

% 銀髮優惠
高達港幣250

2026年6月1日後出發適用

瀲湖邑 14天 「墨香俠夢憶猴冠」福建、浙江、上海、江蘇、山東14天中國高鐵文化奢享之旅

團號：CHB14(ZL) - 二等座 + 經濟客位
CHB14-F(ZL) - 一等座 + 經濟客位

ALL INCLUSIVE 真壹價

暢遊： 廈門、泉州、福州、寧波、紹興、黃浦、鎮江、揚州、連雲港、臨沂、日照、青島

感受 • 完美時刻

一路向北，穿越華東五省。從廈門鼓浪嶼的琴聲海韻，走進泉州古城的千年石巷；於寧波天一閣嗅墨香餘韻，在紹興黃酒裡品味魯迅筆下的故里鄉愁。海寧觀潮公園想像錢塘怒潮如千軍萬馬，金庸故居前憶江湖俠夢。上海在天際線與石庫門間新舊交織，連雲港花果山尋《西遊記》的蹤跡，臨沂王羲之故居洗筆池畔猶見墨痕。終抵青島棧橋，憑欄望海，歷史濤聲拍岸而來。一趟高鐵，半卷江南史詩。





精選豐富多元的旅遊體驗

這趟高鐵旅程縱貫華東，是一條串連歷史傷痛與現代繁榮的時光長河。列車自福建出發，鼓浪嶼、福州與泉州見證了鴉片戰爭的沉重與海上絲路的輝煌；北上穿越江南，寧波、紹興、揚州等水鄉詩意與上海租界的近代屈辱交織，展現了城市的奮起與蛻變；再往北進入齊魯大地，青島的歐陸情懷與沂蒙的革命堅韌，融合了古老智慧與近代文化。高鐵不僅是交通脈絡，更是一首將民族記憶、歷史呼吸與現代脈動完美交織的浪漫長詩，承載著中國走向世界的決心。

別 樹 一 格

隨著鐵道上的長笛鳴響，江南江北的風光在眼前綻放。五口通商開創逾百年的滄桑海港，福州、廈門、寧波、上海的喧囂，串連民族自強的史詩篇章。列車穿越淮揚大地，映照十里洋場的繁華；沿路北上，抵達齊魯山東，華洋交融的豪邁風尚迎面而來。這是一段滄海桑田的旅程，也是華夏沿岸與世界相遇沉澱的悠揚樂章。

優 越 居 停

全程 13 晚以國際品牌5星酒店為旅途錦上添花；自福建、浙江、上海、江蘇至山東，無論名城大鎮，還是繁華口岸，皆以極致奢華的居停，鋪陳一路的舒心與愉悅。福州閩都· ME酒店連宿兩晚，上海外灘茂悅與青島 MGM 美高梅亦是兩夜連綿，讓人沉浸於今日國際名城的璀璨盛況，盡享繁華與典雅交織的旅程。

美 饌 珍 饈

中華美饌，宛如一場絢爛的盛典，四大、八大菜系各自綻放獨有光華。沿海的閩菜清鮮靈動，蘇菜婉約細膩，浙菜清雅高潔，魯菜厚重雄渾，再添滬上本幫的煙火人間，交織成一幅百味華章。米芝蓮星級食府更為其中點睛，將地道飲食文化化作極致饗宴。即便是最挑剔的饕客，也難抵舌尖的驚艷，味蕾在華麗的交響中盡情綻放。







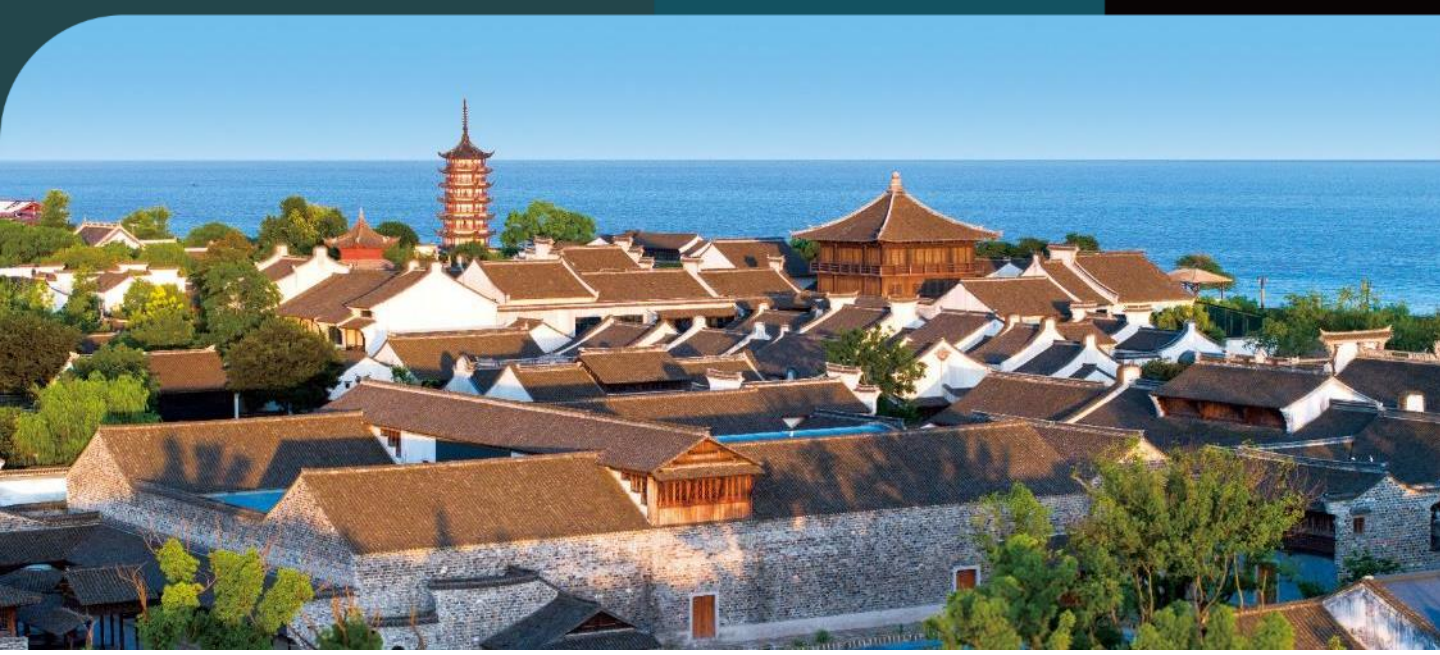

別樹一格

福建 (廈門、泉州、福州)

福州的古城牆仍在低語林則徐焚燒鴉片的決絕，開啟了鴉片戰爭的序幕，也揭開了五口通商的時代。泉州宋代市舶司的繁盛，曾讓萬國商船雲集於此；鄭和下西洋的浩浩蕩蕩，更是把東方的文明推向世界。這片土地既是民族自強的起點，歷經滄桑，承擔著沉重的民族記憶。

- 傍晚時分漫步廈門中山路步行街，穿梭南洋風情騎樓建築。
- 參觀福建省內規模最大的佛教寺院泉州開元寺。
- 走進明清古建築博覽三坊七巷，感受千年巷弄與古宅氣息。
- 乘船暢遊閩江，享受江風徐徐、燈火璀璨的恬靜。





浙江 (寧波、紹興、海寧)、上海 (外灘)

寧波的港口曾是通商要地，紹興的酒香與魯迅筆下的孔乙己，讓人看見小人物的悲喜與江南的靈魂。上海的租界燈紅酒綠，既有繁華的誘惑，也有民族的沉重。

- 參觀中國現存最悠久的私家藏書樓天一閣。
- 漫步比上海外灘還要早20年開放通商的寧波老外灘。
- 遊逛江南水鄉大開大合和皇家氣派的海寧鹽官潮樂之城。
- 特別安排導覽和平飯店博物館，了解經典地標的歷史故事。







別樹一格

江蘇 (鎮江、揚州、連雲港)

揚州的園林雅致，鎮江的古韻悠長，連雲港的花果山更孕育出美猴王的奇幻傳奇。

- 踏足明清風格千年古渡西津渡歷史街區，走入時光走廊。
- 參觀大運河博物館，了解對華夏文明與發展的深遠影響。
- 夜遊燈火輝映古運河體會揚州粼粼波光與霓虹夜色的風情。
- 登臨有「孫大聖故里」之稱的花果山，觀賞奇石怪峰與感受《西遊記》所描述的美猴王神話故事。





山東 (臨沂、日照、青島)

青島的紅瓦綠樹，承載著德國租界的歐陸情懷；日照的碧海金沙，閃耀著現代的活力；臨沂的沂蒙山歌，唱出了革命年代的堅韌與深情。這裡不僅有孔孟之道的古老智慧，更有近代交融的文化印記。高鐵在這裡疾馳，像是一條時光的河流，把歷史的厚重與今日的繁華一同載入。

- 走進臨沂以沉浸式場景重現的琅琊古城盛世情境 。
- 遊覽王羲之「書聖故里」幽雅書卷氣息與千年書法傳承。
- 青島八大關享用海景下午茶同時欣賞歐式別墅與濱海景致。
- 參觀人民解放軍海軍博物館近距離感受海軍的國防風采。
- 登臨雲上海天369M，高空俯瞰城市與海岸的交替景致。







優越居停

福建 (廈門、泉州、福州)
廈門國際5星級濱海凱悅尚萃酒店

毗鄰海灘的廈門濱海凱悅尚萃酒店，是探索廈門的完美起點，從自然人文到美食購物，將你與這座充滿活力又不乏悠閒自在的島嶼城市相鏈接，盡情激發你探索廈門的好奇精神。

- 廈門入住國際5星級濱海凱悅尚萃酒店或同級。
- 福州連住2晚國際5星級閩都· ME酒店或同級。

浙江 (寧波、紹興、海寧)
寧波國際5星級鄞州喜来登酒店

寧波鄞州喜來登酒店坐落於寧波鄞州區南部核心繁華地段，緊鄰鄞州萬達廣場、印象城購物中心、寧波博物館及羅蒙環球樂園等城市地標。這裡都是探索魅力寧波的理想下榻之所。

- 寧波入住國際5星級鄞州喜来登酒店或同級。
- 紹興入住國際5星級木棉花 凱悅臻選酒店或同級。





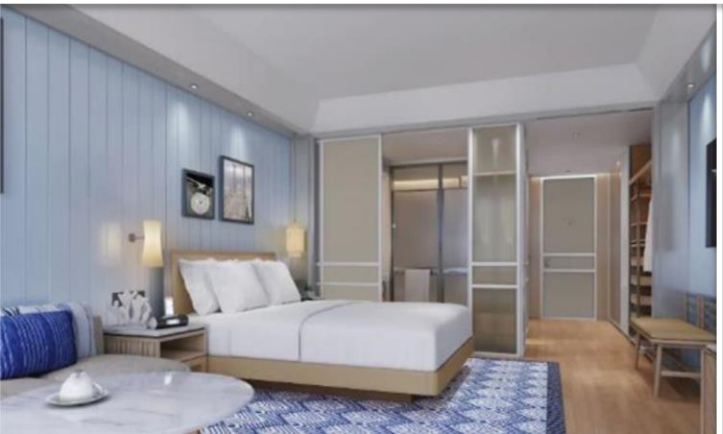





優越居停

江蘇 (鎮江、揚州、連雲港)、上海
上海國際5星級外灘茂悅大酒店

上海黃浦江畔的外灘是這座城市東西方文化交會的體現之地。坐落於此的上海外灘茂悅大酒店，因其優越的地理位置，讓您飽覽外灘的歷史風貌，以及浦東沿岸摩登高樓林立的壯觀景色。

- 上海連住2晚國際5星級外灘茂悅大酒店或同級。
- 揚州入住國際5星級香格里拉大酒店或同級。
- 連雲港入住國際5星級蘇寧索菲特酒店或同級。

山東 (臨沂、日照、青島)
臨沂國際5星級奧體皇冠假日酒店

酒店坐落在臨沂奧體公園內，信步即可抵達足球場、羽球館、游泳池等十餘個賽事級體育場館，盡情享受專業運動體驗。飯店將現代摩登與瑯琊傳統文化交織，為融合旅客打造動靜相宜的連結之旅。

- 臨沂入住國際5星級奧體皇冠假日酒店或同級。
- 日照入住國際5星級喜來登酒店或同級。
- 青島連住2晚國際5星級MGM美高梅酒店或同級。











美饌珍饈

福建 - 廈門閩南薑母鴨宴

源自福建泉州一帶的【閩南薑母鴨】是當地家傳名菜，以老薑（薑母）搭配鴨肉、米酒及多種香料慢火燜煮，薑香濃郁卻不嗆辣，被視為閩南人秋冬進補的代表味道。薑母鴨煲，湯底或醬汁融合了鴨肉油香與藥膳香氣，入口溫潤驅寒，鴨肉軟嫩不膩，像火鍋一樣愈煮愈入味。

福建 - 福州佛跳牆

【佛跳牆】被譽為閩菜首席名餚，相傳清光緒年間由福州名廚以雞、鴨、豬蹄等十多款山珍海味放入紹興酒罈中慢火燉煮，講究食材與火候，層層鋪疊入甕，以高湯和黃酒小火煨煮數小時甚至一整天，入口醇厚不膩、海味與酒香交織，香氣四溢，驚艷賓客，後因「罈啟葷香飄四鄰，佛聞棄禪跳牆來」一詩而得名。











美饌珍饈

上海 - 蘇浙匯 (米芝蓮)

蘇浙匯是上海享譽盛名的老牌中式餐飲連鎖品牌，創立於1999年，主打創新上海菜（本幫菜）與江浙淮揚菜。該品牌定位中高端市場，因將西方烹飪技術融入傳統中菜而聞名，旗下部分分店曾榮獲米其林一星或米其林推薦餐廳的殊榮。

蘇浙匯 (參考菜單，菜式以當天材料供應調整)

湯品

海鮮酸辣湯

涼菜八小碟

桃仁雞糧沙律、四喜烤麩、本幫熏魚、招牌黑叉燒、醬麻油海蜇頭、粵式薑蓉黃雞、紅油拌肚尖、素鮑魚

主菜熱葷

清炒水晶蝦仁、湖南韻味小炒肉、松鼠大黃魚一條、越式牛柳粒海皇粉絲煲、紅燒肉、炒米莧、響油鱔絲包餅

主食

經典上海肉絲粗麵









美饌珍饈

山東 - 青島 傳奇club 啤酒花園餐廳

中山路壹號傳奇club 啤酒花園餐廳座落始建於 1901 年的德式百年老建築內，見證了城市由租界時期到今日海濱名城的變遷，如今經活化後結合啤酒文化、美食與音樂，成為感受老青島氣氛的潮流據點。 以「啤酒花園」為主題，在帶有歷史感的紅磚外牆與拱窗之間，提供多款現釀鮮啤與特色啤酒，包括純生、IPA、皮爾森、黑啤、白啤及原漿等。

山東 - 青島 甄御· 新青島菜

甄御· 新青島菜是青島近年來極具代表性的高端精緻魯菜 / 創意海鮮餐廳。餐廳主打「古法新承」，將沉澱多年的青島傳統老味道與現代精緻料理美學相結合，打破了傳統魯菜、海鮮大排檔「大盤粗獷」的刻板印象。









旅遊誌趣

- 全程不設購物點、不設自費，乘2+1 VIP車，舒適自在。
- 夜幕低垂時乘坐遊船暢遊閩江，欣賞沿岸璀璨燈火。
- 漫步比上海外灘還要早20年開放的通商口岸—寧波老外灘。
- 參觀中國黃酒博物館，了解紹興黃酒悠久歷史與釀造工藝。
- 增遊「杭州的前庭，上海的後院，中國的後花園，世界的觀潮地」的鹽官潮樂之城。
- 上海中華藝術宮觀賞多媒體3D清明上河圖。
- 深度探索京杭揚州大運河博物館及夜遊古運河賞夜景。
- 全程13晚國際5星級豪華酒店連自助早餐，優越體驗 。
- 團費已包機場稅、燃油附加費、機場建設費及免收導遊、領隊、司機服務費。
- 歡迎朋友、公司及家庭獨立組團和另選出發日期，敬請查詢。
- 因個人衛生及私隱關係，單人報名者必須繳付單人房附加費。

旅遊日誌

註：如高鐵一等座(CHB14F(ZL))爆滿，預訂一等座的客人需改為二等座，並退回相關差價。

DAY 01 香港 厦門 (鼓浪嶼[世界文化遺產]、傍晚逛中山路)

由香港西九龍站乘坐高鐵直達福建廈門，輕鬆展開悠閒的鷺島之旅。 抵達後乘船前往世界文化遺產鼓浪嶼，暢遊迷人海島，漫步於充滿異國風情的老洋房與蜿蜒小巷之間，島上參觀園林精品菽莊花園、鋼琴博物館和明代風格建築皓月園鄭成功石像等，細味悠閒的海島時光。傍晚時分悠閒漫步於中山路步行街，在南洋風情騎樓建築間穿梭，品嚐地道小吃與特色美食，感受華燈初上、人潮熙來攘往的熱鬧夜色。

晚下榻廈門國際5星級濱海凱悅尚萃酒店(2025年開業)(Hyatt Centric Ocean Front Xiamen)或同級。



DAY 02 厦門 泉州(泉州古城漫遊、西街、開元寺) 福州

乘坐高鐵前往泉州，走進歷史底蘊深厚的古城街巷，於古建築、寺廟與騎樓間漫遊，被譽為「神靈與凡人共處」的西街，不僅是一條承載了 1,300 多年歷史的古老街道，更是泉州保存最完整的歷史精華區。這裡有紅磚古厝與西洋騎樓的交織，有古剎雙塔對望夕陽的浪漫，更有綿延千年的市井煙火。泉州開元寺是福建省內規模最大的佛教寺院。這座始建於唐垂拱二年（公元 686 年）的古剎，擁有「桑蓮法界」的美譽。寺內的大雄寶殿（又稱百柱殿）氣勢恢宏，其樑槽間的 24 尊「妙音鳥」飛天木雕與殿後的印度教石柱，完美詮釋了宋元泉州多元文化的交融與包容。

晚下榻福州豪華5星級閩都 ME酒店(2025年開業)或同級。



DAY 03 福州 (三坊七巷、林則徐紀念館、上下杭歷史文化街區、觀賞【最憶船政】大型實景演繹、閩江夜遊)

由福州出發，走進有「明清古建築博物館」之稱的三坊七巷，在幽深巷弄與古宅庭院間穿梭，感受千年古城的文人氣息。參觀林則徐紀念館，了解這位近代民族英雄的生平事蹟與「虎門銷煙」的歷史背景，增添人文涵養。上下杭歷史文化街區在修復一新的古街老巷中漫步，感受商貿繁華與文化傳承交織的獨特氛圍。夜幕低垂時乘坐遊船暢遊閩江，沿岸燈火璀璨，江風徐徐，為福州之夜寫下浪漫句點。

晚下榻福州豪華5星級閩都 ME酒店(2025年開業)或同級。

	Day 1	Day 2	Day 3
早	-	酒店	酒店
午	閩南薑母鴨宴 (包廂)	泉州古厝風味 (包廂)	福州肉燕風味 (包廂)
晚	龍蝦鮑魚宴 (包廂)	福州荔枝肉風味 (包廂)	佛跳牆 (包廂)

*本單張為最新版本，凡於本印刷日期前推出之行程單張將由本單張所取替。(行程細節需同時參考生效日期為準)

DAY 04

福州寧波(南塘老街、天一閣、天一廣場、江北天主堂、老外灘(賞夜景))

離開福州乘坐高鐵進入浙江省，到達歷史文化名城第二大城市寧波。寧波城建於738年，航運和對外交流歷史悠久，鴉片戰爭後成為通商口岸。目前是浙江海洋經濟發展的核心區域。南塘老街是一條有著濃厚歷史氛圍和傳統文化的古街，這裡不僅充滿著古色古香的建築，還有琳瑯滿目的特色小吃手工藝品和傳統美食，感受融合傳統與文創的市井風情。天一閣是中國現存歷史最悠久的私家藏書樓，也是亞洲現有最古老的圖書館。它與意大利馬拉特斯塔圖書館、美第奇家族圖書館並稱為世界最早的三大家族圖書館。從明朝嘉靖年間開始，范家子孫一直守護著這個時代傳承的藏書樓。連乾隆皇帝在修建用於收藏《四庫全書》的七座藏書樓之前，專門派遣官員來天一閣取經。寧波老外灘，作為中國歷史上最早開放的通商口岸，比上海外灘還要早20年。從天一廣場開始步行，通過外灘大橋便可到達老外灘。這裏白天比較靜謐，但到了晚上，燈光璀璨，人氣爆棚，愈夜愈美麗。

晚下榻寧波國際5星級鄞州喜来登酒店(2025年開業)(Sheraton Ningbo Yinzhou Hotel)或同級。



DAY 05

寧波紹興(中國黃酒博物館、魯迅故里、沈園、倉橋直街)

由寧波乘專車前往紹興，走進這座充滿書香與酒香的江南水城。首先參觀中國黃酒博物館，透過生動的展陳了解紹興黃酒悠久歷史與釀造工藝，如置身酒香四溢的時光長廊。之後走訪魯迅故里，在三味書屋、百草園等耳熟能詳的場景中漫步，重溫一代文豪筆下的童年記憶與文化風景。沈園於亭台水榭間細味陸游與唐婉的淒美愛情故事，在古園幽境裡感受詩詞意境。 漫步倉橋直街，在古樸民居與石板老街上穿梭，品嚐地道小吃與黃酒小館，感受古城生活氣息與歷史韻味交織。

晚下榻紹興國際5星級木棉花 凱悅臻選酒店(Mumian Shaoxing, In The Unbound Collection by Hyatt Hotel)或同級。



DAY 06

紹興(安昌古鎮)海寧 (錢塘江觀潮勝地公園、鹽官潮樂之城、金庸故居)上海

由紹興出發，走訪安昌古鎮，在臨河騎樓和石板老街之間穿梭，領略保留原汁原味生活氣息的江南古鎮風貌，體會樸實悠然的水鄉時光。其後驅車前往海寧錢塘江畔，視時間情況安排於觀潮勝地一帶散步或遠眺江面，感受「錢塘潮」聞名中外的壯闊水勢與開闊江景。遊逛於2024年開幕的古城「海寧鹽官潮樂之城」。這裡被譽為「杭州的前庭，上海的後院，中國的後花園，世界的觀潮地」。潮樂之城依託鹽官獨特優勢資源和城治格局，堅持保護與開發結合，保留了明清、民國等古建遺跡，並融入現代設計等多元城市景觀，擁有江南水鄉罕見的大開大合和皇家氣派。這裡有金庸武俠迷朝聖地—金庸書院、乾隆秘聞—陳閣老宅和杜拜同款的潮水牆等。隨後前往中國最重要的經濟大都會—上海。

晚下榻上海國際5星級外灘茂悅大酒店(Hyatt on the Bund Shanghai)或同級。



	Day 4	Day 5	Day 6
早	酒店	酒店	酒店
午	當地餐廳	花雕風味 (包廂)	安昌古鎮風味
晚	寧波湯圓 (包廂)	紹興陸遊詩宴 (包廂)	海寧乾隆宴球 (包廂)

*本單張為最新版本，凡於本印刷日期前推出之行程單張將由本單張所取替。(行程細節需同時參考生效日期為準)

DAY 07

上海(舊上海法租界-武康路、網紅打卡「武康大樓」、田子坊、中華藝術宮[包多媒體3D清明上河圖]、和平飯店博物館(導覽)+下午茶、南京路步行街、乘船遊覽黃浦江夜景[VIP獨立包廂])

上海是現代與懷舊交織的國際大都會。走進舊上海法租界一帶的武康路，漫步於綠蔭林立的梧桐大道與風格各異的歷史洋房之間，感受海派文化與法式情調交融的獨特氛圍。特別安排前往網紅打卡地標武康大樓，欣賞其極具年代感的外灘風格立面，體會老上海電影畫面般的浪漫景致。繼而遊覽田子坊，在保留老弄堂肌理的石庫門建築群中穿梭，兩旁林立文創小店、咖啡館與特色小食，展現上海新舊融合的生活風貌。中華藝術宮是2010年上海世博會的中國國家館，被稱為“「東方之冠」”。參觀雄偉建築的同時，又能觀賞中國館的鎮館之寶—多媒體版《清明上河圖》和中國近代藝術家的繪畫、攝影、書法、連環畫、雕塑等作品，不少展品是從原來的上海美術館遷來。特別安排導覽和平飯店博物館，透過導覽了解這座經典地標酒店的歷史故事與名人軼事，走進「遠東第一樓」的黃金年代。

晚下榻上海國際5星級外灘茂悅大酒店(Hyatt on the Bund Shanghai)或同級。



DAY 08

上海 鎮江(西津渡(長江古渡口)揚州(大運河博物館、吳氏宅第、夜遊古運河(賞夜景))

前往江蘇省，至今有2,500多年歷史的鎮江，位居長江下游與京杭大運河交界，是一座風光旖旎，景致多彩多姿的江南歷史名城。踏足有「千年古渡、千年老街」之稱的西津渡歷史文化街區，沿長江古渡口一帶的石板街巷漫步，兩旁遍布明清風格建築與古蹟遺存，彷彿走入橫跨數朝的時光走廊。 其後往揚州，參觀中國大運河博物館，透過多媒體與情景式展陳，了解大運河的興衰變遷及其對華夏文明與城市發展的深遠影響。 接着走訪吳氏宅第，在保存完好的宅院建築中，細味揚州名門望族昔日生活場景與園林格局，感受古城深厚的人文底蘊。夜幕低垂時安排夜遊古運河，乘船沿著燈火輝映的河面緩緩前行，兩岸歷史街區、古橋與樓閣在燈光襯托下倒映水中，如詩如畫；耳畔伴隨導覽講述運河故事，在粼粼波光與霓虹夜色間，體會揚州「運河古城」的別樣風情。

晚下榻揚州國際5星級香格里拉大酒店(Shangri-La Hotel, Yangzhou)或同級。

DAY 09

揚州 (瘦西湖)連雲港(連雲港老街)

暢遊有「園林之盛，甲於天下」美譽的瘦西湖，沿蜿蜒瘦長的湖面信步而行，兩岸垂柳依依、亭台樓閣、拱橋白塔錯落其間，宛如一幅流動的江南畫卷，細味典雅婉約的古典園林意境。瘦西湖，原名寶丈湖，位於江蘇省揚州市西北部，總長約4.5公里，寬度約13米-116米，面積約2平方公里。瘦西湖最早的兩段水體形成於隋代。宋元時期，成為揚州城西護城河的一部分，之後為歷代沿用並加以疏浚，最終在清乾隆年間形成現狀。五亭橋是瘦西湖的點睛之作。橋的本身就是藝術品，遊客來到橋上，又可以登高望遠，欣賞周邊的熹莊、梅嶺春深、春台明、白塔、水雲勝概等眾多湖上勝景。隨後前往連雲港，走進匯聚民國風情建築的連雲港老街，在青石路面與老屋騎樓間漫遊，參觀民俗工藝館等特色展館，欣賞面塑、根雕、葫蘆烙畫、剪紙等傳統技藝，感受山海老城的生活氣息與地道人情味。

晚下榻連雲港國際5星級蘇寧索菲特酒店(Sofitel Lianyungang Suning)或同級。

DAY 10

連雲港(花果山、玉女峰)臨沂(琅琊古城)

登臨有「孫大聖故里」之稱的花果山，沿山路一路攀升，探訪水簾洞等《西遊記》經典場景，觀賞奇石怪峰與蒼鬱林海，感受山海相依的壯麗風光。《西遊記》所描述因美猴王的神話故事而家喻戶曉，名聞海內外。自古就有「東海第一勝境」和「海內四大靈山之一」美譽的花果山，集山石、海景、古跡、神話於一身，具有極高的觀賞、遊覽和歷史科學研究價值，它豐富的人文景觀和秀美的自然景觀令遊人讚歎不已。自然景觀呈現山海相依、崎峭與開闊呼應對比的壯麗景色。山裡古樹參天、水流潺潺、花果飄香、獼猴嘻鬧、奇峰異洞、怪石雲海、景色神奇秀麗。登上江蘇最高峰玉女峰，極目遠眺雲台山脈與黃海景致，在雲霧繚繞間享受登高望遠的開闊心境。

其後乘專車前往山東臨沂，走進以沉浸式場景重現古風盛世的琅琊古城，古城伊始於春秋時期，東漢起成為瑯琊國都歷時340年，爾後改為瑯琊郡，瑯琊郡撤銷後，瑯琊作為古城稱謂仍長期沿用。古城建設非遺文化商業街2條、非遺文化展館16個，精心打造沂州商貿館、管鮑分金館等13個主題文化體驗館，建成琊祕境區、瑯琊盛世區、沂州商貿區、沂州府衙區等7大核心街區，重要景點有瑯琊大劇院、沂州府衙、望京樓等。

晚下榻臨沂國際5星級奧體皇冠假日酒店(2026年開業) (Crowne Plaza Linyi Olympic Sports Centre)或同級。

	Day 7	Day 8	Day 9	Day 10
早	酒店	酒店	酒店	酒店
午	上海點心+小籠包	鎮江水晶餚肉	優雅淮揚菜 (包廂)	江浙本幫菜 (承恩中餐廳)
晚	米芝蓮餐廳蘇浙匯(包廂)	揚州經典獅子頭+揚州炒飯	連雲港風味 (包廂)	臨沂齊魯風味 (包廂)

以上餐膳、交通、行程、酒店如遇節日、裝修、客滿或特殊情況下，將以其他安排替代。餐膳、交通、行程、酒店之安排更可能會根據實際情況而有所改動。/ 客人不得藉此要求退款或賠償。/ 報名前請細閱本社網站tcitravel.com內之最新版本的細則及責任條款。/ 所有圖片只供參考。

DAY 11 臨沂 (王羲之故居、沂州里)日照 (天台山)

走訪古典園林式建築群王羲之故居，參觀「書聖故里」文化之旅，在硯池懷古、曲水流觴、五賢祠等景點間漫步，感受亭台水榭與竹林溪流相映的幽雅書卷氣息，體會「書聖」王羲之的生平故事與千年書法傳承。 隨後前往沂州里特色文旅商業街區，踏入以明清風貌復建的古城街巷，在牌坊、老宅與文創小店之間悠閒逛街，品味臨沂近七百年商貿文化積澱與新舊交融的城市風貌。其後乘專車往山東沿海城市日照，走入以青山疊翠、奇石幽谷見長的天台山風景區。沿山路徐徐而上，兩側蒼松翠柏、溪水潺潺，山間不時可見飛瀑流泉自岩壁傾瀉而下，在陽光映照下泛起細碎銀光。登臨觀景台遠眺，連綿山巒層層起伏，黃海海面與天際在遠方相連，雲霧在山腰繚繞翻騰，勾勒出一幅山海相依的壯闊畫卷，讓人於清新山風與鳥鳴中盡情放鬆身心。

晚下榻日照國際5星級喜來登酒店(Sheraton Rizhao Hotel)或同級。



DAY 12 日照青島(五四廣場、奧林匹克帆船中心、棧橋/ 回瀾閣、德國總督樓舊址博物館、八大關 [海景下午茶])

由日照前往充滿海濱風情的青島。 抵達後來到市區地標五四廣場，在「五月的風」紅色雕塑前留影，沿浮山灣海岸線漫步，欣賞碧海藍天與城市天際線交織的開闊景致。 隨後前往奧林匹克帆船中心，漫步於沿海步道與帆船碼頭之間，一艘艘白帆與遊艇靜泊港灣，感受 2008 奧帆賽場地所凝聚的海上活力與休閒氛圍。之後遊覽青島標誌性景點棧橋及回瀾閣，沿長堤走向海中央，近距離感受海風、浪花與紅瓦綠樹相映的經典「明信片」景色。 特別安排參觀德國總督樓舊址博物館，在頗具歐陸風情的歷史建築與展陳中，了解青島近代德租時期的城市發展脈絡與多元文化印記。 下午前往被譽為「萬國建築博覽會」縮影的八大關景區，一邊欣賞風格各異的歐式別墅與濱海景致，一邊於臨海位置安排海景下午茶，在徐徐海風與悠閒時光中細味青島浪漫海濱格調。

晚下榻青島國際5星級MGM美高梅酒店(MGM Qingdao)或同級。

DAY 13 青島 (聖彌厄爾天主教堂、中國人民解放軍海軍博物館、小魚山公園、青島啤酒博物館、雲上海天· 369M城市觀光廳、大鮑島街區)

前往聖彌厄爾天主教堂，在紅頂雙塔與哥德式建築風格的教堂前留影，漫步廣場感受濃厚的歐陸情調與老青島的浪漫氛圍。隨後參觀中國人民解放軍海軍博物館，透過豐富展品與退役軍艦實物，了解中國海軍發展歷程，近距離感受「海軍之城」的國防風采。登上小魚山公園，在觀景台俯瞰紅瓦綠樹、碧海藍天交織的經典青島全景，遠眺棧橋、信號山等地標，彷彿置身明信片畫面之中。之後走入青島啤酒博物館，認識百年啤酒品牌的發展故事與釀造工藝，可按時間安排啤酒試飲，於清爽麥香中體驗地道「啤酒之都」魅力。傍晚時分登臨雲上海天· 369M城市觀光廳，從高空環幕視角俯瞰整座城市與海岸線，感受日落霞光與夜幕燈火交替的震撼景致。晚間漫步於大鮑島街區，在保留老港口風貌的街巷與文創空間之間穿梭，體驗歷史老城更新後的潮流氣息與市井生活，為青島之夜寫下別具風味的一筆。

晚下榻青島國際5星級MGM美高梅酒店(MGM Qingdao)或同級。



DAY 14 青島(上午自由活動)膠東國際機場香港

指定時間集合前往青島膠東國際機場，乘搭國泰航空客機直航返港。航機是日傍晚返抵香港國際機場。

註：

- 若團內任何人士於行程中確診時疫/傳染病，而被當地政府或地接社安排相關防疫措施，客人不得藉此要求退款或賠償，客人須自行負責因而產生的額外費用。
- 以上餐膳、交通、行程、酒店如遇節日、裝修、展覽會、客滿或特殊情況下，將以其他同級安排代替，而酒店更可能於其他城鎮之同級住宿取代，客人不得藉此要求退款或賠償。
- 行程內容上的執行，可能因特殊情況下之安排而有所改動或增減，客人不得藉此要求退款或賠償。
- 領隊及導遊可按實際情況安排觀光時間，客人不得藉此要求賠償。
- 酒店之星級間中會有升降，本單張所列酒店之星級以行程製作及刊印當日為準，本公司不會因酒店降級而作任何補償。
- 行程內之自費活動（如適用）會因參加人數不足、不適合的天氣或其他不能預計的因素而不能成行。
- 所有圖片只供參考。
- 所有行程安排均以中文版本為準。
- 報名前請細閱本社網站tcitravel.com內之最新版本的細則及責任條款。

	Day 11	Day 12	Day 13	Day 14
早	酒店	酒店	酒店	酒店
午	臨沂炒雞	韓式料理	舌尖上的中國-海鮮魚水餃	輕膳於航機上
晚	酒店	德式啤酒宴 (中山路壹號傳奇club· 啤酒花園)	甄御· 新青島菜[麥島店] (包間)	-