TCI 勝景遊

A FAIRFAX Company



% 銀髮優惠
高達港幣280

2026年6月1日後出發適用

山川隔 14天 「金裝素裹江陵滙」湖南、湖北、河南、天津14天 中國高鐵文化奢享之旅

暢遊： 鳳凰古城、長沙、岳陽、武漢、襄陽、鄭州、許昌、開封、登封、天津

團號：CHA14(ZL) - 二等座 + 經濟客位
CHA14-F(ZL) - 一等座 + 經濟客位

ALL INCLUSIVE 真壹價

感受 • 完美時刻

這是一場緬懷古今的旅行。高速鐵道穿越千年文明的波瀾；文化的厚度，則讓每一站都成為心靈的觸動。從三國的豪情，到宋元的繁華，再到近代的交融，這段旅程不僅是地理的跨越，更是一場千年的旅程。

CRH AIR CHINA 中國國際航空公司

旅行社牌照號碼：350299





精選豐富多元的旅遊體驗

這是一條跨越千年的旅程。當高鐵自南而北疾馳，鐵軌的延伸不僅是地理的跨越，更是歷史的回響。以歷史為經，以文化為緯，這段旅途將三國的烽火、宋元的悲壯、近代的交融，編織成一幅波瀾壯闊的文長卷。在湖南耳畔似乎仍能聽見孫吳的戰鼓。湖北魏蜀吳的爭逐在長江兩岸留下無數傳說，黃鶴樓仿佛仍在守望夏口的煙波。列車疾馳，許昌的曹魏餘韻仍在城池之間縈繞。繁華如夢的八朝古都汴京。在《清明上河圖》所描繪的開封盛景再度鮮活。最終抵達東西相融的天津，細味租界往事和獨特的北方城市韻味，跟中原古都截然不同的交錯。

別 樹 一 格

長江與黃河、南國與北都的壯闊脈絡 。登岳樓、 看洞庭、爭襄陽、逐長江、顧草廬、訪曹魏、踏開封、夜天津。 追隨三國英雄與千年文人腳步，從市井夜色到橫越江湖戰場與煙火古都，親身走入中國歷史的長河。

優 越 居 停

全程13晚國際5星級豪華酒店連自助早餐，優越體驗 。更於鳳凰古城入住「鳳凰鳳仙境溫德姆至尊豪廷溫泉酒店」，鳳凰當地最頂級的五星級溫泉度假酒店之一，依山而建，環境安靜且設施新穎，非常適合在遊覽古城後享受溫泉放鬆。

美 饌 珍 饈

尋味南北，開啟一場橫跨大江南北的饕餮盛宴。我們精心策劃多元的地道美食之旅，從熱辣與創意交織的長沙一路北上，抵達充滿異國餘韻的天津，為您深度搜羅各地菜系的純粹本味。此行更將深入多間享譽盛名的地標級食府。









別樹一格

湖南 (鳳凰古城、長沙、岳陽)

在南方的湖南，耳畔似乎仍能聽見孫吳的戰鼓。江東虎孫堅的雄烈，猶如《三國演義》中的豪情，讓人心潮澎湃。從靜謐水鄉走向洞庭湖畔，登上江南三大名樓之一的岳陽樓，洞庭天下水的遼闊與千年古城的交織，彷彿迴盪着「先天下之憂而憂，後天下之樂而樂」的名句。

- 細味中國最美傳統小鎮鳳凰古城並住1晚，充足時間遊走。
- 參觀千年學府岳麓書院，是湖湘文化的重要象徵。
- 探索湖南博物院最具代表性的馬王堆漢墓文物珍貴展品。
- 登上岳陽樓遠眺洞庭湖煙波浩渺的萬千氣象。
- 品嚐網紅~「茶顏悅色」飲品。







湖北 (武漢、襄陽)

北上湖北，魏蜀吳的爭逐在長江兩岸留下無數傳說，黃鶴樓的高聳，仿佛仍在守望夏口的煙波。襄陽古城，諸葛亮的草廬、八陣圖的玄妙，讓人想起《出師表》裡的忠誠與悲壯；這裡既是智慧的象徵，也是兵家必爭之地，宋元之間的血戰更為其添上厚重的色彩。

- 遊覽武漢園博園城市公園和漢口里展示老湖北方式。
- 登高黃鶴樓遠眺武漢三鎮壯闊景色與長江大橋的橫跨美景。
- 輕步江漢路百年商業老街，也是武漢二十世紀建築博物館。
- 到訪以長安為藍本的國家4A級唐城，感受當唐人的風情。
- 探索諸葛亮躬耕之地，亦是「三顧茅廬」典故的古隆中。







別樹一格

河南 (鄭州、許昌、開封、登封)

列車疾馳至河南，許昌的曹魏根基，權謀與霸業的餘韻仍在城池之間縈繞。開封，八朝古都，繁華如夢。《清明上河圖》所描繪的汴京盛景，市井喧囂、商旅如織，仿佛隨高鐵的速度再度鮮活。這裡既有宋人偏安的無奈，也有文化繁盛的自信，讓人心生感慨。

- 建業電影小鎮以電影主題演藝為核心，是高顏值網紅打卡地，以及穿越感極強的戲精大舞台。
- 探訪曹魏文化淵源深厚的許昌博物館和曹丞相府。
- 遊走人氣網紅超市胖東來，感受零售文化與生活方式。
- 開封八朝古都一天遊，再現北宋汴京開封府繁華市景。
- 踏上禪宗祖庭少林寺，體會武術文化和寺內的古樸莊嚴。





天津

最終抵達天津，近代文明的門戶。這裡是古今交錯之地，東西相融之城。這裏充滿近代中西合璧的氣息與租界歷史往事，獨特的北方城市韻味，跟中原古都截然不同，為這趟旅程抹上另一種城市色彩。

- 五大道在交錯的街道洋樓建築，細味昔日租界風貌的餘韻。
- 參觀張學良故居，還原將軍與趙一荻女士的生活原貌。
- 華燈初上，踏足天津之眼摩天輪享受別緻柔美的浪漫。
- 走進楊柳青古鎮戲樓牌坊文昌閣和石家大院的北方民居。
- 瓷房子是古瓷漢白玉石雕水晶瑪瑙裝飾而成的法式建築。







優越居停

湖南 (鳳凰古城、長沙)
鳳凰鳳仙境溫德姆至尊豪廷溫泉酒店

是鳳凰當地最頂級的5星級溫泉度假酒店之一，鳳凰古城僅在幾分鐘步程外，依山而建，環境安靜且設施新穎，非常適合在遊覽古城後享受溫泉放鬆。

- 鳳凰入住國際5星級鳳仙境溫德姆至尊豪廷溫泉或同級。
- 長沙連住2晚國際5星級瑞吉酒店或W酒店或同級。

湖北 (武漢、襄陽)
武漢卓爾萬豪酒店

武漢卓爾萬豪酒店 (Wuhan Marriott Hotel Hankou) 於2019 年開業，是萬豪國際集團入駐武漢的首家「萬豪」旗艦品牌酒店。酒店坐落於漢口地標性文化藝術區「武漢客廳」內，外觀設計以「疊摞典籍」為靈感，展現濃厚的荊楚文化與書香氣息。

- 武漢連住2晚國際5星級卓爾萬豪酒店或同級。
- 襄陽連住2晚國際5星級洲際酒店或同級。



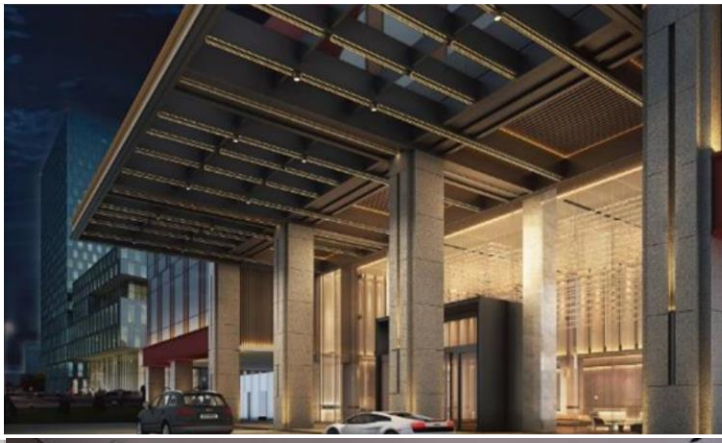

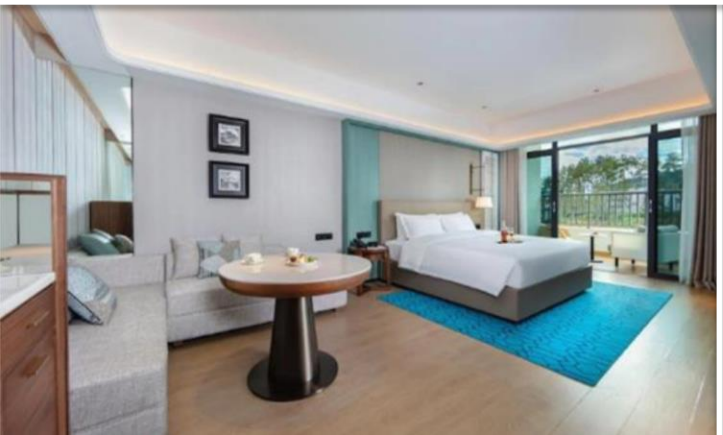





優越居停

河南 (鄭州)
丹尼斯廣場洲際酒店

鄭州丹尼斯廣場洲際酒店位於鄭州熱門二七商圈的核心地段，毗鄰二七紀念塔、人民公園，週邊匯聚商務大樓和大型購物中心。距離鄭州火車站約3. 1公里。擁有268間雅緻現代化的客房與套房，賓客臨窗即攬靜謐園景與城市繁華。品質卓越的珍饈美饌超越用餐體驗。為旅客帶來商務、休閒及探索旅行的奢華體驗。

- 鄭州連住4晚國際5星級丹尼斯廣場洲際酒店或同級。

天津
于家堡洲際酒店

天津于家堡洲際酒店位於濱海新區于家堡金融區，坐擁海河沿岸得天獨厚的地理位置與旖旎秀美的風光景緻，與響螺灣商務區隔河相望。可步行抵達濱海高鐵站，輕鬆便捷連接首都及天津市中心。卓爾不凡的服務設施，成為天津濱海新區靚麗的新地標。

- 天津連住2晚國際5星級于家堡洲際酒店或同級。





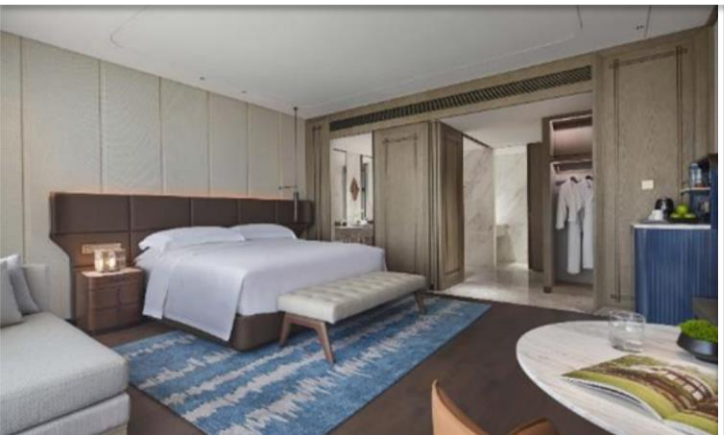





美饌珍饈

湖南 黑珍珠 - 晴溪莊園

晴溪莊園是一間隱身於城市中的「中式風雅庭院美學餐廳」，以宋代園林風格和精緻湘菜聞名。它融合江南庭院、亭台樓閣與山水意境，主打高品質「新派湘菜」（似粵菜的溫和湘味），曾獲黑珍珠餐廳指南一鑽認證，是長沙熱門的優雅用餐場所。





湖北 襄陽太子（三國宴）

位於三國故地襄陽的「太子」宴席，以三國文化為主題，把劉備、關羽、張飛與諸葛亮等人物故事融入菜式設計之中，讓一桌飯不只是吃菜，而是「品一席三國」。餐廳選用襄陽及漢水流域食材，透過燉、煨、紅燒等厚味手法，呈現「英雄重義、襄陽好味」的氣勢與溫度。

菜名多取自典故，例如象徵「桃園結義」的拼盤冷菜、以牛肉或大塊肉入餚的「溫酒斬華雄」熱菜、講求火候與層次的「隆中對」煲品等，既有趣味又有故事。客人在古城氛圍中，一邊用餐、一邊聽導遊講述三國煙雲，彷彿與劉備、關羽、張飛同席對飲，為整個襄陽三國主題行程畫上一個充滿戲劇感的味覺句號。





美饌珍饈

湖北 醉美鄉村襄陽院子

醉美鄉村・襄陽院子改造自老廠房，把工業老區打造成充滿江南園林味道的庭院式餐飲空間：亭台樓閣、小橋流水、綠植環繞，走進去像在城市裡發現一處隱秘水鄉，既有文青感，又很適合拍照打卡。

這裡不只是吃飯的地方，更是一個「文旅＋餐飲」的沉浸式場景。夜幕低垂時，庭院燈火通明，水聲、樂聲、笑聲交織，讓人可以一邊品嚐湖北菜與創意菜，一邊在舒舒服服的院子裡慢慢聊天，感受「時間煮雨，歲月逢花」的悠然氣息。襄陽院子最出名的是晚上的武俠主題演出。



河南 東來順火鍋

東來順始建於1903年，由回民丁德山創辦，最初在東安市場北門擺攤售羊肉雜麵，後立鋪名「東來順粥鋪」。1912年市場重建後更名「東來順羊肉館」，專營涮肉。其後改良火鍋器具與工藝，至二十年代成為京城涮羊肉之冠，歷經百年發展，享譽中外，成為中華老字號。

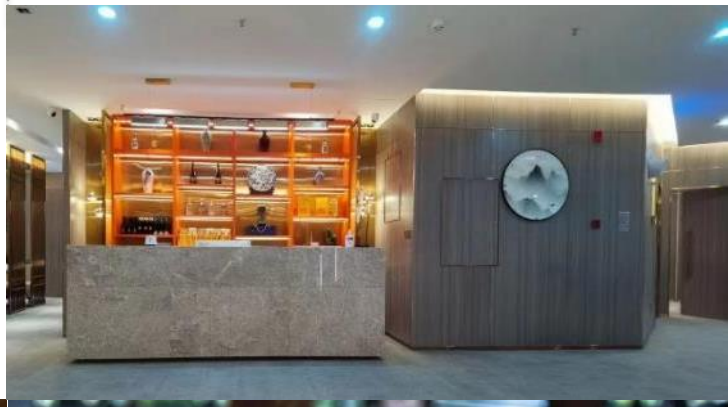



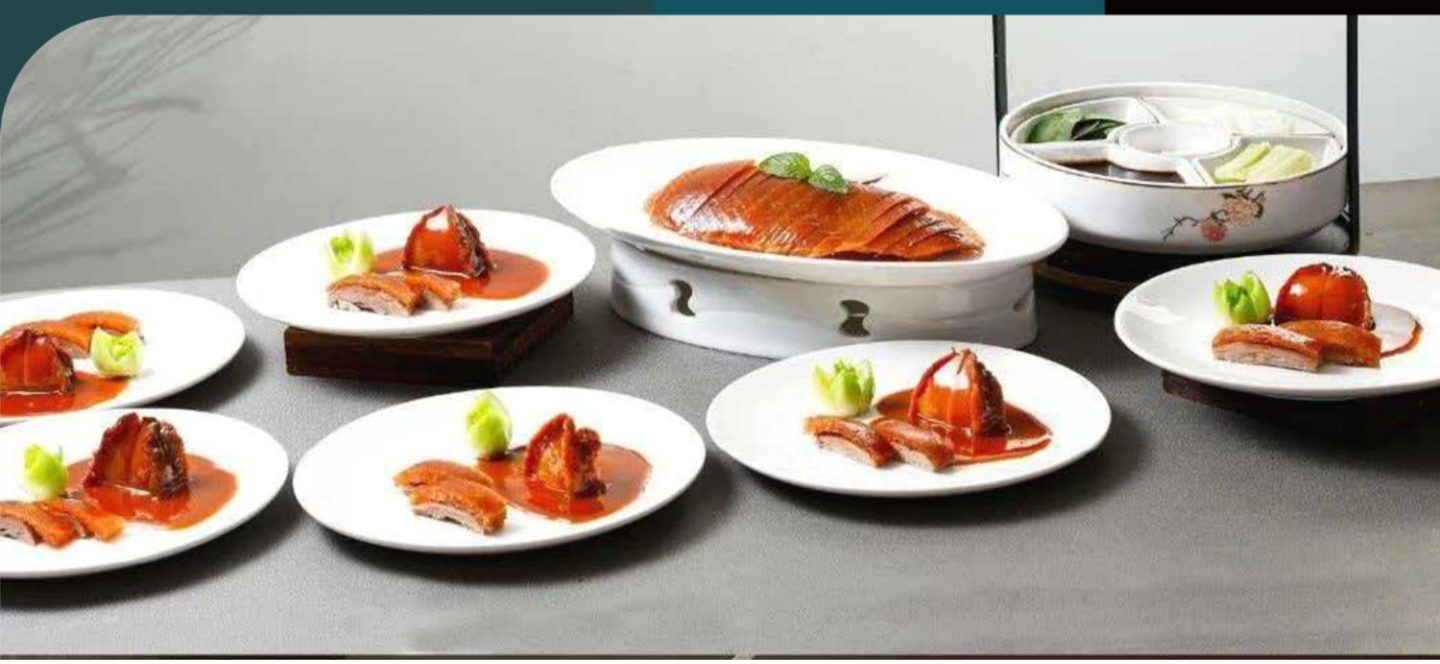

美饌珍饈

河南 曹魏風味

其特色深受中原地理環境及屯田制的影響，呈現出小麥麵食普及、肉類多樣，以及游牧與中原飲食交融的特點。

河南 宋風雅宴

開封宋風雅宴（宋宴）是一種沉浸式的文化體驗餐飲，以宋代歷史為背景（結合《清明上河圖》、《東京夢華錄》），提供融合「美味佳餚、宋式歌舞表演、點茶焚香」的體驗，讓顧客著宋服、品宴席，從旁觀者變為「畫中人」，深度感受大宋文化美學。











美饌珍饈

河南　阿五黃河大鯉魚

阿五黃河大鯉魚是由名廚樊勝武於 2004 年在河南鄭州創立的知名豫菜品牌，前身為「阿五美食」。該餐廳以其招牌菜「紅燒黃河大鯉魚」聞名，主打「一條魚」打響名號，榮獲「河南十大經典名菜」及多項餐飲大獎。其鯉魚選用黃河邊養殖的優質鯉魚，肉質緊實、味道鮮美，是到河南必吃的經典美食。



天津　起士林餐廳

起士林餐廳創建於1907年，由德國人阿爾伯特· 起士林在天津開辦，是中國最早的西餐館之一。最初主營德式西餐、麵包和點心，後來與維克多力餐廳合併，經營俄、英、法、意等多國西餐。餐廳曾設舞廳、屋頂花園，並在上海、南京、北戴河等地開分店。歷經百年，起士林成為享譽中外的中華老字號，代表菜有奶油烤雜拌、罐燜牛肉等。



天津 寶軒漁府

天津寶軒漁府海鮮創立於2001年，是天津知名的特色餐飲品牌之一。餐館主打津味海鮮與傳統菜融合，以「活魚現撈」、「老壇酸菜魚」等招牌菜聞名，並提供烤鴨、魚頭泡餅、壇子肉等經典美食。店內裝潢古典大氣，環境雅致。餐館秉持「新鮮食材、匠心烹飪」的理念，致力於呈現地道津味與現代餐飲美學的結合，深受本地食客與遊客喜愛。



旅遊誌趣

- 全程不設購物點、不設自費，乘2+1 VIP車，舒適自在。
- 長沙品嚐網紅~「茶顏悅色」飲品。
- 體驗【襄陽院子】《射鵰英雄傳》沉浸式戲劇。
- 造訪人氣網紅超市「胖東來」，感受零售文化與生活。
- 開封八朝古都一天遊，再現北宋汴京開封府繁華市景。
- 華燈初上，踏足天津之眼摩天輪享受別緻柔美的浪漫。
- 全程13晚國際5星級豪華酒店連自助早餐，優越體驗 。
- 團費已包機場稅、燃油附加費、機場建設費及免收導遊、領隊、司機服務費。
- 歡迎朋友、公司及家庭獨立組團和另選出發日期，敬請查詢。
- 因個人衛生及私隱關係，單人報名者必須繳付單人房附加費。

旅遊日誌

註：如高鐵一等座(CHA14F(ZL))爆滿，預訂一等座的客人需改為二等座，並退回相關差價。

DAY 01 香港 鳳凰古城(古城漫遊、萬名塔、吊腳樓、漫步石板街、虹橋、沱江夜色)

早上於西九龍高鐵站集合，辦理乘車手續後乘高鐵前往鳳凰古城，為整個高鐵之旅揭開序幕。
建於1704年的古城是湘西最具代表性的旅遊名城之一，被譽為中國最美麗的小城，與雲南麗江古城、山西平遙古城媲美。以苗族與土家族風情、吊腳樓建築，以及沱江兩岸的古樸景致聞名。午餐後繼續深入古城街巷，漫步石板老街、傳統民居與沿江風貌，細味古城特有的慢活節奏。入夜後古城燈火亮起，沱江水面倒映兩岸樓閣與橋影，夜色極具韻味，展現古城迷人的一面。酒店享用溫泉(無限次任浸)。客人需自備泳衣，泳帽。
晚下榻鳳凰國際5星級鳳仙境溫德姆至尊豪廷溫泉酒店(Wyndham Grand Plaza Royale Hot Springs Fenghuang)或同級。



DAY 02 鳳凰古城 長沙 (岳麓山頂午餐、岳麓書院)

乘高鐵前往湖南省會長沙。岳麓山自古便是長沙名勝，山色秀美，古木參天，既可遠眺城市景觀，亦能感受湖湘山水氣韻。隨後參觀千年學府岳麓書院，這裡是中國著名古書院之一，歷史悠久，文脈深厚，是湖湘文化的重要象徵，亦保留濃厚的傳統書院格局與學術氛圍。
晚下榻長沙五星級瑞吉酒店(The St. Regis Changsha)或W酒店(W Changsha)或同級。



DAY 03 長沙 (湖南博物院、橘子洲公園(觀光小火車)、天心閣、杜甫江閣、漫步潮宗街、國金中心、黃興路步行街、品嚐網紅~「茶顏悅色」飲品)

前往湖南博物院，館藏文物18萬餘件，探索湖南最具代表性的歷史文化寶庫。館內以馬王堆漢墓文物最為知名，珍貴展品不但反映漢代工藝、生活與禮制，更讓旅客從文物中走進兩千多年前的文明世界。橘子洲欣賞湘江風光迷人景致；橘子洲是長沙最具代表性的城市名片之一，江洲開闊，景色秀麗，傍晚與夜景尤其動人。天心閣原名天星閣，其名源於明代盛傳的星野之說，按星宿分野，天星閣正對應天上長沙星而得名，因此這裏曾是古人觀測星象、祭祀天神之所，則承載城市歷史記憶，古今交融。黃興路步行街結合購物、美食與夜生活，是長沙最具人氣的地段之一。
晚下榻長沙五星級瑞吉酒店(The St. Regis Changsha)或W酒店(W Changsha)或同級。



	Day 1	Day 2	Day 3
早	-	酒店	酒店
午	-	味派百家宴(包廂)	百年老店-火宮殿(包廂)
晚	鳳凰夜宴(包廂)	小憩大院湘菜(包廂)	黑珍珠-晴溪莊園(包廂)

*本單張為最新版本，凡於本印刷日期前推出之行程單張將由本單張所取替。(行程細節需同時參考生效日期為準)

DAY 04 長沙 岳陽 (洞庭湖、岳陽樓) 武漢

前往岳陽，遊覽洞庭湖與岳陽樓。洞庭湖為中國著名淡水湖之一，煙波浩渺，氣象萬千，自古便是文人墨客吟詠之地；岳陽樓更因《岳陽樓記》而名聞天下，是中國江南三大名樓之一，登樓遠眺，湖城景色盡收眼底。遊畢乘高鐵赴武漢。這座湖北省省會是「九省通衢」的大都會。武漢由武昌、漢口、漢陽三鎮組成，兼具近代歷史、長江風光與現代都市活力，是華中地區的重要樞紐城市。

晚下榻武漢國際5星級卓爾萬豪酒店(Wuhan Marriott Hotel Hankou)或同級。



DAY 05 武漢 (城市探索: 園博園（武漢自然博物館）漢口里、黃鶴樓、戶部巷、長江大橋、江漢路步行街)

武漢園博園位於東西湖區，是第十屆中國國際園林博覽會的舉辦地，如今變成了城市公園，園面積非常大，區域也很多，其中漢口里重建了武漢老街，是展示老湖北生活方式的地方，還有很多傳統小吃。遊覽黃鶴樓登高遠眺，在主樓頂層可以將武漢三鎮的壯闊景色與橫跨長江的大橋美景盡收眼底。走下黃鶴樓後，步行不遠便能到達充滿市井氣息的明清時期古巷戶部巷，被譽為「漢味早點第一巷」， 由於武漢人習慣出門吃早餐，戶部巷熱乾麵、豆皮、燒梅、糍粑等，都是感受武漢著名早餐文化的代表。踏上武漢長江大橋的行人步道，這座蘇聯式風格的建築見證了歷史，漫步其上能近距離感受大江東去的磅礴氣勢。全長1600米的江漢路步行街是中國最長的步行街，位於武漢漢口中心地帶，南起沿江大道，貫通中山大道、京漢大道，北至解放大道，是武漢著名的百年商業老街，也是“武漢二十世紀建築博物館”。

晚下榻武漢國際5星級卓爾萬豪酒店(Wuhan Marriott Hotel Hankou)或同級。



DAY 06 武漢 襄陽 (習家池、盛世唐城、米公祠)

早餐後乘高鐵前往深厚歷史底蘊、亦是自古兵家必爭之地的襄陽。習家池建於公元25-56年東漢建武年間，是中國現存最早的園林建築之一，環境清幽，兼具山水園林與人文典故，被譽為中國郊野園林第一家。其後參觀盛世唐城，以唐代建築風貌為主題，氣勢恢宏，是國家 4A 級大型景區，分為城樓、宮殿、街市、宅邸、寺院、水系六大區域。同時是知名影視基地，曾為《妖貓傳》《夢華錄》《花木蘭》等多部古裝大片取景。米公祠是紀念北宋書法家、鑑賞家米芾的祠堂 。 收藏晉唐以來歷代名家碑刻150多塊 ，祠內墨池、投硯亭、拜石等為著名景觀。

晚下榻襄陽國際5星級洲際酒店(InterContinental Xiangyang by IHG)或同級。



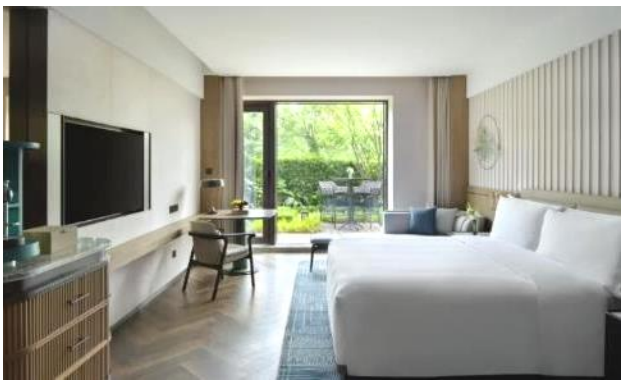

	Day 4	Day 5	Day 6
早	酒店	酒店	酒店
午	巴陵魚風味(包廂)	中式合菜	中式合菜
晚	武漢風味(包廂)	湖濱客舍(東湖店)	襄陽太子（三國宴）

*本單張為最新版本，凡於本印刷日期前推出之行程單張將由本單張所取替。(行程細節需同時參考生效日期為準)

DAY 07

襄陽(古隆中(三國文化)、黃家灣(諸葛亮八卦陣)、襄陽古城牆、【醉美鄉村襄陽院子】沉浸式戲劇獨特體驗)

古隆中相傳為諸葛亮青年隱居躬耕之地，亦是「三顧茅廬」典故的發生地之一，園區山林清幽，文化氣息濃厚，主要景點諸葛草廬、武侯祠、古柏亭、抱膝亭、躬耕田、小虹古橋、六角井、觀星台等是認識三國歷史的重要痕跡。 其後前往自然風光與民間傳說色彩兼具的黃家灣風景區，八卦陣是諸葛亮智慧的標誌性元素，諸葛亮基於《易經》八卦原理創設的軍事陣法，以奇門遁甲，結合星象、地形編繪而成變幻莫測著稱，是其智慧形象的核心象徵。歷經1800年仍暗藏玄機，迷宮路徑錯綜複雜。傍晚漫步襄陽古城牆及北街，欣賞古城歷史風貌與市井生活。入夜後古城燈光映照城牆與街巷，更能體會襄陽作為歷史名城的沉穩與魅力。

🏨下榻襄陽國際5星級洲際酒店(InterContinental Xiangyang by IHG)或同級。



DAY 08

襄陽 🚄 鄭州 (建業電影小鎮)

乘高鐵前往河南省省會鄭州，作為中原鐵路樞紐，鄭州既有十分深厚文化底蘊，亦具現代城市氣息。遊覽建業電影小鎮。此處以沉浸式街景與主題建築見稱，結合近代風貌、表演與打卡元素，以電影場景為形、以歷史文化和城市記憶為魂，集電影場景遊覽、電影文化展示、電影互動遊樂、民俗和非遺體驗、大型系列演出、特色餐飲、主題客棧等於一體。

🏨下榻鄭州國際5星級丹尼斯廣場洲際酒店(InterContinental Zhengzhou by IHG)或同級。

DAY 09

鄭州 🚌 許昌 (許昌博物館、曹丞相府、灞陵橋、胖東來生活廣場/超級市場) 🚌 鄭州

乘專車前往與曹魏文化淵源深厚的許昌都城。參觀三國文化代表許昌博物館，對歷史脈絡有整體認識，作為曹丞相的博物館，參觀穿越1800年遠古館藏文物包括青銅器、陶器、瓷器、玉器、字畫、畫像磚石等三國展品。鎮館之寶包括漢代雙翼石辟邪、北齊八棱千佛幢等。其後遊覽曹丞相府，讓旅客從歷史場景中重溫曹魏時代的故事與人物傳奇。

丞相府是曹操處理軍國大事和起居的地方，由前至後分曹操用人唯才的求賢堂，表達其運籌帷幄的議事廳，顯示其曹氏才華的賦詩樓。史料記載，曹操於建安年間迎漢獻帝於許昌進丞相位，挾天子以令諸侯，加九錫，封魏王，曹丞相府變為王府。後曹丕篡漢，王府又演變為皇宮。灞陵橋原名八里橋，在許昌城西的清泥河上，相傳是三國名將關羽辭曹挑袍處，灞陵橋從此而聞名。灞陵橋西側有關帝廟，為後人追念關羽所建，是三國古蹟遊的著名景點。造訪人氣網紅超市「胖東來」，從另一角度感受近年零售文化與生活方式，行程更見輕鬆。

🏨下榻下榻鄭州國際5星級丹尼斯廣場洲際酒店(InterContinental Zhengzhou by IHG)或同級。





DAY 10

鄭州 🚌 開封八朝古都一天遊(開封府、包公祠、宋風雅宴、龍亭及清明上河園) 🚌 鄭州

前往開封展開古都文化之旅。開封曾為北宋都城，素有「八朝古都」之稱，歷史積澱深厚，城內文物古蹟與宋文化氛圍濃郁。 「開封府」史稱“天下首府”，是北宋时期的首都行政中心與司法機關。它不僅是當時世界上規模最大的城市管理機構，更是中國正義與清廉的文化圖騰；

包公祠是為了紀念北宋名臣包拯（包青天）而建的祠堂。包拯以剛正不阿、不畏權貴以及斷案如神聞名的形象深植人心，因此在中國各地都有紀念他的建物；「龍亭」是指位於河南省開封市中心的龍亭公園，它是開封作為「七朝古都」的象徵性景點，建立在唐代、五代、北宋及金代的皇宮遺址之上；清明上河園以《清明上河圖》為藍本，再現北宋汴京繁華市景，透過園內街巷、樓閣、店鋪與表演，可更立體地感受宋代都市生活風貌。

🏨下榻鄭州國際5星級丹尼斯廣場洲際酒店(InterContinental Zhengzhou by IHG)或同級。

	Day 7	Day 8	Day 9	Day 10
早	酒店	酒店	酒店	酒店
午	中式合菜	豫菜風味（包間）	曹魏風味（包間）	宋風雅宴（包間）
晚	醉美鄉村 - 襄陽院子	東來順火鍋（包間）	生活廣場自理	阿五黃河大鯉魚 (包間)

以上餐膳、交通、行程、酒店如遇節日、裝修、客滿或特殊情況下，將以其他安排替代。餐膳、交通、行程、酒店之安排更可能會根據實際情況而有所改動。/ 客人不得藉此要求退款或賠償。/ 報名前請細閱本社網站tcitravel.com內之最新版本的細則及責任條款。/ 所有圖片只供參考。



DAY 11 鄭州 登封、 嵩陽書院、少林寺、塔林 鄭州(城隍廟)

前往登封，參訪名列中國四大書院的嵩陽書院。書院背靠嵩山峻嶺，環境清幽雅致，院內古木參天，在此漫步，感受到的古都氣息及中原文化的韻味。

隨後轉往少林寺，走進這座禪宗祖庭體會武術文化；寺內古樸莊嚴，加上壯觀的塔林景觀，展現出宗教建築與武學交織的深厚底蘊。傍晚返回鄭州，到城隍廟一帶悠閒散步，品嚐道地小吃，感受最平實的市井氣息。

晚下榻鄭州國際5星級丹尼斯廣場洲際酒店(InterContinental Zhengzhou by IHG)或同級。





DAY 12 鄭州 天津 (五大道歷史博物館、張學良故居、天津之眼摩天輪-賞夜景)

坐高鐵直達天津。這裏充滿近代中西合璧的氣息與租界歷史往事，獨特的北方城市韻味，跟早前走過的中原古都路線截然不同，為這趟旅程抹上另一種城市色彩。五大道展開，在交錯的街道間尋找名人故居與洋樓建築，細味昔日租界風貌遺下的歷史餘韻。隨後參觀愛國將領張學良將軍在天津生活辦公的官邸， 故居始建於1921年，建築為法國巴洛克風格，造型美觀大方，正面二、三層設有屋頂陽台。室內寬敞講究，至今仍保存著百年前的非律賓硬木樓梯、地板、門窗等建築結構。館內包括張學良將軍接待宴會廳、辦公書房、軍政議事廳、趙一荻女士臥室、四小姐接待室等房間，全景還原張學良將軍與趙一荻女士在此生活的原貌。天津之眼是一座橫跨在海河上的摩天輪，就像是橋上的一隻眼睛，這裡也是天津有名的標誌之一。每當夜晚華燈初上時，摩天輪的彩燈柔美，無數遊客會來到這裡享受別緻的浪漫。

晚下榻天津國際5星級于家堡洲際酒店(InterContinental Tianjin Yujiapu Hotel & Residences)或同級。



DAY 13 天津(楊柳青古鎮、國家海洋博物館、瓷房子、津灣廣場)

楊柳青古鎮，是一個民俗文化氣息十分濃郁的古鎮，戲樓、牌坊、文昌閣和石家大院是典型的中國北方傳統民居，院內有很多精美的石雕。古鎮每年春節都會舉行大型的花燈廟會。當地的年畫亦十分有名。國家海洋博物館展廳面積2.3萬平方米，設有6大展區、16個展廳和3.6萬餘件珍貴藏品，展現自然生態、歷史人文、科學技術等多維視角下人類與海洋相互依存、和諧共生的密切關係。瓷房子是一棟奇特的瓷器大宅，用了眾多古瓷器、漢白玉石雕、水晶、瑪瑙、古董裝飾而成的法式建築。圍牆由數百個民國和晚清時期的古瓷瓶壘砌而成。房頂用古瓷片拼成的巨龍盤旋出“China”的圖案，巨龍後是碎瓷片拼出的2008年奧運主體育場——鳥巢。每一層樓內都擺放著許多珍貴的古代木製家具，紅色牆壁上用瓷片貼出古今中外的名人字畫。津灣廣場坐落在金融街地區，前臨海河，北眺天津站，解放橋和赤峰橋拱衛在它的兩端。由歐式風格的地上商業建築及地下商業街和高端商務區構成，並設有開放式廣場及沿海河灣親水平台，匯集了劇場、影院、高端餐飲、娛樂等項目。津灣廣場上的建築在細部裝飾上也有其特點。

晚下榻天津國際5星級于家堡洲際酒店(InterContinental Tianjin Yujiapu Hotel & Residences)或同級。

	Day 11	Day 12	Day 13
早	酒店	酒店	酒店
午	素齋風味（包間）	天津風味	中式合菜
晚	酒店自助	起士林餐廳西餐	寶軒漁府海鮮

以上餐膳、交通、行程、酒店如遇節日、裝修、客滿或特殊情況下，將以其他安排替代。餐膳、交通、行程、酒店之安排更可能會根據實際情況而有所改動。/ 客人不得藉此要求退款或賠償。/ 報名前請細閱本社網站tcitravel.com內之最新版本的細則及責任條款。/ 所有圖片只供參考。

DAY 14

天津✈香港

指定時間集合前往天津濱海國際機場，乘搭中國國際航空客機直航返港。航機是日中午返抵香港國際機場。

註：

- 若團內任何人士於行程中確診時疫/傳染病，而被當地政府或地接社安排相關防疫措施，客人不得藉此要求退款或賠償，客人須自行負責因而產生的額外費用。
- 以上餐膳、交通、行程、酒店如遇節日、裝修、展覽會、客滿或特殊情況下，將以其他同級安排代替，而酒店更可能於其他城鎮之同級住宿取代，客人不得藉此要求退款或賠償。
- 行程內容上的執行，可能因特殊情況下之安排而有所改動或增減，客人不得藉此要求退款或賠償。
- 領隊及導遊可按實際情況安排觀光時間，客人不得藉此要求賠償。
- 酒店之星級間中會有升降，本單張所列酒店之星級以行程製作及刊印當日為準，本公司不會因酒店降級而作任何補償。
- 行程內之自費活動（如適用）會因參加人數不足、不適合的天氣或其他不能預計的因素而不能成行。
- 所有圖片只供參考。
- 所有行程安排均以中文版本為準。
- 報名前請細閱本社網站tcitravel.com內之最新版本的細則及責任條款。



	Day 14
早	輕膳於航機上
午	-
晚	-