TCI 勝景遊

A FAIRFAX Company



2027年1月1日後出發適用

# 慶盛典 23天

## 「炫輪華裳舞傾城」南美五國、森巴嘉年華皇者巡遊23天

團號：UAC23(ZL) - 經濟客位來回南美
UAC23J(ZL)-商務客位來回南美
2027年 2月9日 (只辦1團)

ALL INCLUSIVE 真壹價

暢遊：巴西(聖保羅、伊瓜蘇大瀑布、里約熱內盧)、智利(聖地牙哥、復活節島、薩布蘭卡山谷)、秘魯(庫斯科、烏魯班巴、馬丘比丘古城、利瑪、帕拉卡斯、納斯卡神秘線條)、阿根廷(布宜諾斯艾利斯)、烏拉圭(克洛尼亞小鎮)

感受 • 完美時刻

從巴西出發，投身森巴嘉年華皇者巡遊的狂熱。走過聖保羅的繁華與藝術，來到伊瓜蘇，氣勢萬鈞的水勢飛瀉奔騰。復活節島的巨石靜默佇立；雲霧中掀開神秘的馬丘比丘。在布宜諾斯艾利斯的探戈在暮色中響起，為旅程帶來最浪漫的記憶點。

Emirates LATAM AIRLINES

旅行社牌照號碼：350299






# 精選豐富多元的旅遊體驗

## 別 樹 一 格

安排 VIP Lounge 貴賓席包廂，以極近距離與舞者拍照及欣賞一年一度森巴嘉年華皇者巡遊。細意安排專屬嘉年華 T-Shirt、化妝師團隊為您打造獨特造型的彩繪，出席嘉年華盛事。貴賓席包廂內提供飲品、小食，全程投入狂歡氣氛。當晚更安排專車接送來往酒店至會場，快捷舒適。

於里約熱內盧乘直升機欣賞里約熱內盧全市景色及伊瓜蘇大瀑布乘觀光直升機，於高空俯瞰大瀑布全景。

## 優 越 居 停

於布宜諾斯艾利斯入住 Four Seasons Hotel或同級。里約熱內盧入住科帕卡巴納海灘 Belmond Copacabana Palace Hotel 或Fairmont Hotel 或同級，可隨時走到世界最美的白沙灘，感受巴西人充滿活力的森巴風情。入住伊瓜蘇 Belmond Hotel Das Cataratas 或同級，酒店朝向伊瓜蘇國家公園中壯觀的伊瓜蘇瀑布，粉紅色牆壁度假勝地，沉浸於雄偉壯麗的瀑布之中，依偎在大自然最美麗的奇觀。

## 美 饌 珍 饈

於布宜諾斯艾利斯著名餐廳 La Cabrera 品嚐牛扒餐及安排於 Rojo Tango 欣賞布宜諾斯艾利斯最奢華、最獨特的探戈表演。另於巴西安排傳統黑豆燉肉、巴西燒烤餐等。於聖地牙哥品嚐帝王蟹餐等美饌。









# 別樹一格

## 一年一度森巴嘉年華皇者巡遊、伊瓜蘇、馬丘比丘古城

安排 VIP Lounge 貴賓席包廂，以極近距離與舞者拍照及欣賞一年一度森巴嘉年華皇者巡遊。細意安排專屬嘉年華 T-Shirt、化妝師團隊為您打造獨特造型的彩繪，出席嘉年華盛事。而貴賓席包廂內提供飲品、小食，全程投入狂歡氣氛。當晚更安排專車接送來往酒店至會場，快捷舒適。

安排以多角度欣賞伊瓜蘇大瀑布的壯麗景色。乘快艇近距離於水上感受大瀑布的磅礴氣勢，再乘觀光直升機於空中俯瞰由275座瀑布組成的自然奇觀。

選乘登山火車景觀車廂 Vistadome 前往熱水鎮，沿途崇山峻嶺、深谷河流及森林之景色盡入眼簾。抵達後轉乘登山專車前往天空之城。印加帝國失落城市「馬丘比丘古城」，坐落於海拔2,430米高的懸崖峭壁之上。

前往復活節島(又稱拉帕努伊)，是世界上最與世隔絕的島嶼之一，該島形狀近似三角形，由三座火山組成，面積約為163.6平方公里。







## 布宜諾斯艾利斯

入內參觀坐落於市中心的「哥倫布劇院 Teatro Colón」。這座風姿綽約的歌劇院享負盛名，擁有眾多頭銜，既是世界上歌劇音響效果最好、音樂會音響效果第二好的歌劇院，也被列為全球五大歌劇院之一。

安排探戈課程(約1小時)，體驗阿根廷的經典國粹，跟隨阿根廷導師學習，親身領會這場標誌性舞蹈的熱情、優雅和韻律。無論是初學者還是經驗豐富的舞者，透過團體課程均能找到樂趣。





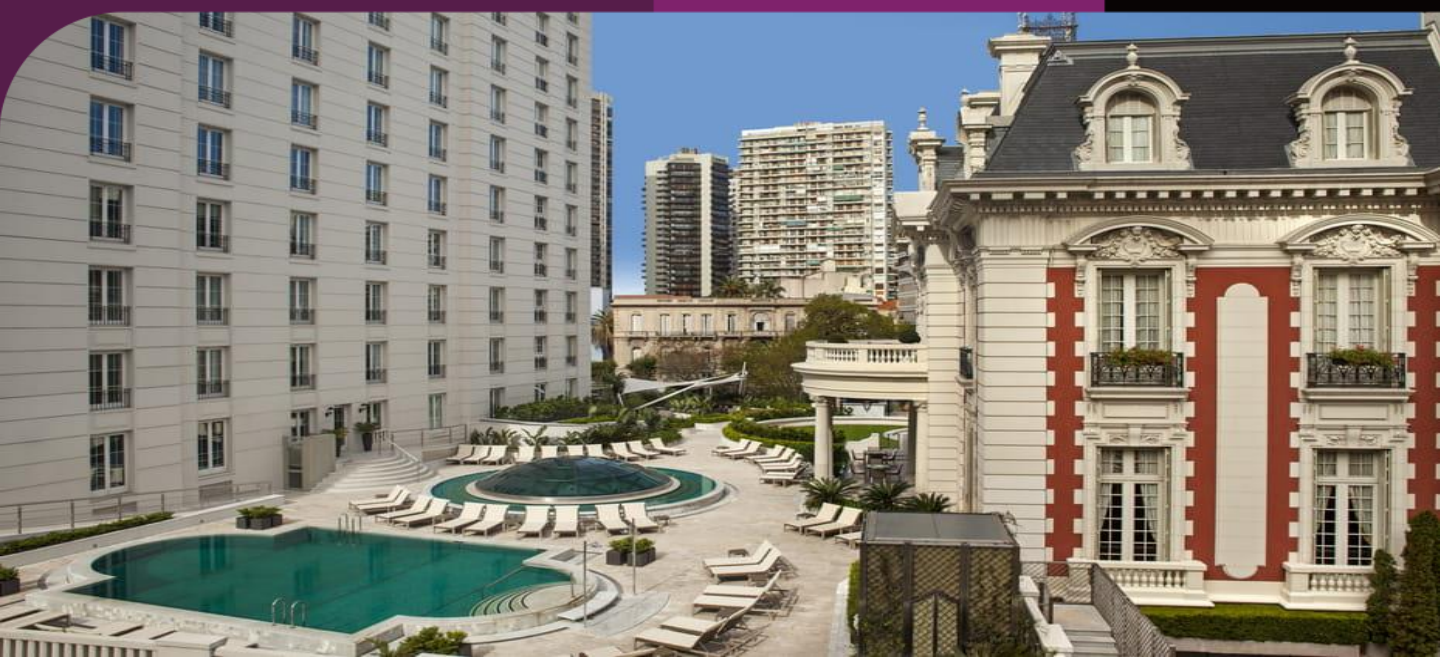

## 優越居停

- 布宜諾斯艾利斯下榻 Four Seasons Buenos Aires Hotel 或同級，酒店由一座現代化的塔樓和一座令人驚嘆的20世紀法式風格豪宅組成，豪宅內部裝飾著當地藝術品和高檔裝飾品。

- 伊瓜蘇 Belmond Hotel Das Cataratas 或同級，酒店朝向伊瓜蘇國公園(Iguaçu National Park)中壯觀的伊瓜蘇瀑布，粉紅色牆壁度假勝地，沉浸於雄偉壯麗的瀑布之中，依偎在大自然最美麗的奇觀之一旁。

- 入住海拔較低之烏魯班巴Tambo Del Inka 或同級，可慢慢適應於高海拔環境。為Luxury Collection Resort品牌旗下酒店或同級。

- 入住里約熱內盧科帕卡巴納海灘 Belmond Copacabana Palace Hotel 或 Fairmont Hotel 或同級，可隨時走到世界最美的白沙灘，感受巴西人充滿活力的森巴風情。

- 入住帕拉卡斯國家公園最豪華之 Hotel Paracas，為Luxury Collection Resort品牌旗下酒店或同級，充裕時間享用酒店各項設施。酒店坐落於帕拉卡斯國家保護區，設有私人碼頭，客人可在此搭乘遊艇前往鳥島生態保護區遊覽，方便舒適。

- 入住聖地牙哥 The Singular Santiago Hotel 或同級，位於充滿藝術氣息的時尚街區，鄰近文化中心、博物館、公園等，亦是市集、街頭表演的熱門地點。



伊瓜蘇 Belmond Hotel Das Cataratas




里約熱內盧 Belmond Copacabana Palace Hotel

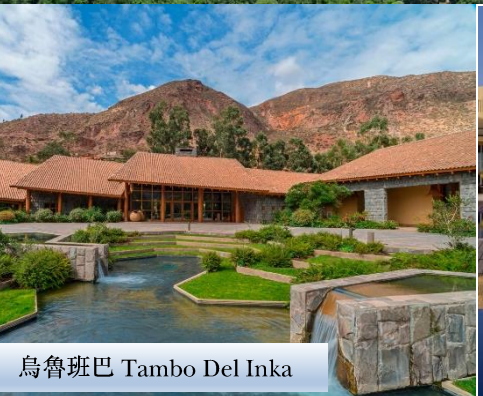

烏魯班巴 Tambo Del Inka



帕拉卡斯 Hotel Paracas



聖地牙哥 The Singular Santiago Hotel



# 美饌珍饈

## 向拉普拉塔河的烹飪文化致敬

### La Cabrera

La Cabrera氛圍融合了布宜諾斯艾利斯的移民歷史和國際都市的活力，並向拉普拉塔河的烹飪文化致敬。從食客抵達的那一刻起，直至離開，都精心設計了每一個瞬間和每一種感受，旨在喚醒在座客人的所有感官，透過美食的香氣和味道，打造獨一無二、無與倫比的美食體驗。

## 美饌饗宴展四感交織

安排於Rojo Tango欣賞布宜諾斯艾利斯最奢華、最獨特的探戈表演。這家歌舞廳由法國革命性設計師Philippe Starck的作品，配合每一道菜都與探戈的精神相呼應：濃鬱、優雅、熱情。這是一場喚醒感官、開啟難忘之夜的晚宴。聖地牙哥以出產高品質的帝王蟹(Centolla)及巴西傳統炭火燒烤而聞名，巴西燒烤更是一種獨特的餐桌互動體驗。















## 旅遊誌趣

- 選乘服務卓越之阿聯酋航空，凌晨機出發，比同類行程多玩1天。優惠價錢提升商務客位，親身體驗被多本旅遊雜誌選為最佳商務客位大獎的優質服務。
- 細意安排每位數據卡乙張，沿途分享精彩旅程。
- 乘船前往烏拉圭的克洛尼亞，於1995年被列為世界文化遺產。小鎮原為印第安人居住，後來由於葡萄牙和西班牙對克洛尼亞的爭奪和殖民，所以到處都顯示了這兩種文化的交融。
- 暢遊秘魯首都利瑪名勝古蹟，到訪聖法蘭西斯教堂修道院，亞瑪斯廣場一帶等。
- 遊覽聖地山谷著名旅遊景點—馬拉斯鹽田。
- 遊覽印加帝國首都庫斯科，到訪薩庫沙瓦曼城堡。
- 參觀伊瓜蘇珍禽異鳥園，保存超過150個不同品種的鳥類、蝴蝶以及其他野生動物。
- 里約熱內盧登上新世界七大奇景之耶穌山。
- 乘登山吊車登上糖麵包山，俯瞰里約熱內盧迷人景致。

- 【真壹價】團費全包機場稅、燃油附加費、機場建設費，及免收導遊、領隊、司機服務費。
- 歡迎親友、公司及家庭獨立組團，可另選出發日期，敬請查詢。
- 因個人衛生及私隱關係，單人報名者必須繳付單人房附加費。

## 旅遊日誌

由於航班起飛時間為凌晨，因此集合時間為出發前1天晚上。

### DAY 01 香港✈巴西 - 聖保羅
Hong Kong ✈ Brazil – Sao Paulo

於是日凌晨乘客機途經杜拜轉機飛往聖保羅，是巴西乃至南美洲最具影響力的城市，不僅是經濟引擎，更是文化藝術的熔爐。這座永不眠的城市，以其獨特的多元性、豐富的歷史著稱，也是一個種族的大熔爐，約有60個不同國籍的居民在此生活，形成許多不同文化色彩的街道。

🛏下榻 Pullman Hotel 或同級。



### DAY 02 聖保羅 (市內觀光)✈伊瓜蘇
Sao Paulo (City Tour)✈Iguassu Falls

早上乘專車瀏覽熱鬧非常的巴西大道，歷代聖保羅大主教長眠之地聖保羅大教堂、拓荒者雕塑等。指定時間乘專車前往機場，乘客機飛往伊瓜蘇。抵達後，乘專車前往酒店，酒店朝向伊瓜蘇公園中壯觀的伊瓜蘇瀑布，粉紅色牆壁度假勝地，沉浸於雄偉壯麗的瀑布之中，依偎在大自然最美麗的奇觀。

🛏下榻 Belmond Hotel Das Cataratas 或同級。



### DAY 03 伊瓜蘇🚌(馬古高森林、直升機觀賞大瀑布)
Iguazu 🚌(Macuco Safari, Helicopter Ride)

早上前往拍攝大瀑布美景，從步道行至最震撼的「魔鬼咽喉」。隨後安排大瀑布水上及空中觀賞之旅。稍後前往馬古高森林轉乘由吉普車拖動的無頂車廂穿越叢林，到達河谷底部後，乘船近距離欣賞大瀑布的壯觀恢宏。午後，安排乘觀光直升機，於高空俯瞰大瀑布全景。

🛏下榻 Belmond Hotel Das Cataratas 或同級。



| | Day 1 | Day 2 | Day 3 |
|---|---|---|---|
| 早 | - | 酒店 | 酒店 |
| 午 | - | 當地餐廳 | 當地餐廳 |
| 晚 | 酒店 | 酒店 | 酒店 |



*本單張為最新版本，凡於本印刷日期前推出之行程單張將由本單張所取替。(行程細節需同時參考生效日期為準)

## DAY 04
伊瓜蘇 ✈ 里約熱內盧 🚌(科帕卡巴納海灘)
Iguazu ✈ - Rio de Janerio 🚌(Copacabana Beach)

於指定時間前往機場，乘客機經內陸城市轉機飛往巴西里約熱內盧。準備參加一年一度的巴西嘉年華會。抵達後，乘專車前往酒店，自由漫步於酒店旁著名科帕卡巴納海灘，欣賞椰風海韻，該海灘綿延長達4.5公里，幼白細沙呈半月形的沙灘，吸引了無數遊人旅客。

🍽下榻 Belmond Copacabana Palace Hotel 或 Fairmont Hotel 或同級。

## DAY 05
里約熱內盧 🚌(市內觀光: 森巴樓梯街、糖麵包山、直升機俯瞰里約、森巴嘉年華皇者巡遊)
Rio De Janeiro 🚌(City tour: Escadaria Selaron, Sugar Loaf, Helicopter Tour , Winner Parade)

早上遊覽市內名勝如戰爭紀念碑及海濱大道。前往高215級的七彩顏色樓梯的森巴樓梯街，樓梯由智利藝術家Jorge Selarón一磚一瓷打造，起初只不過想修葺屋前幾級樓梯，用上藍、綠、黃三色(巴西國旗顏色)的瓷磚碎片。然而慢慢變為興趣，搜集更多破舊瓷磚、陶瓷及鏡子。久而久之，更搜羅世界各地具代表性的瓷磚，組成一幅世界拼圖。午後乘登山吊車登上糖麵包山，這山的形狀呈圓錐形，仿如法國的糖麵包而得名，是市內其中一個矚目地標，在這裡可俯瞰里約熱內盧海灣迷人景色，一望無際的大西洋尤為壯觀，亦因此贏得世界三大美港的美名。隨後乘直升機欣賞里約熱內盧全市景色，晚上參加一年一度的巴西嘉年華會巡遊，欣賞各隊伍忘情大跳熱情的森巴舞，奉獻給上帝最華美的一夜。嘉年華起源於里約熱內盧貧民窟的天主教徒於四旬節齋戒前最後的狂歡機會，為期一周的嘉年華會，由當地著名森巴舞蹈學校派出精英隊伍參加，性感美女及猛男穿梭登場，盡情地扭動身軀，活動更通宵舉行，全城投入熱情奔放的狀態，令人樂而忘返。將安排專車接送來往酒店至會場，快捷舒適。

🍽下榻 Belmond Copacabana Palace Hotel 或 Fairmont Hotel 或同級。





## DAY 06
里約熱內盧 🚌(耶穌山、馬勒卡那足球場)
Rio De Janeiro 🚌(Corcovado, Maracana Stadium)

經過昨晚精彩狂歡後，是日預留時間讓您充份休息以補充體力。於指定時間出發登上被選為新世界七大奇景的耶穌山，耶穌山上的耶穌像是1922年為紀念巴西獨立100周年而決定興建，1931年這座38米高、重千多噸的耶穌像終矗立在山頂之上，亦是市內矚目地標。及後遊覽1950年世界盃決賽場地馬勒卡那足球場。

🍽下榻 Belmond Copacabana Palace Hotel 或 Fairmont Hotel 或同級。



## DAY 07
里約熱內盧 ✈ 智利 - 聖地牙哥
Rio De Janeiro ✈ Chile – Santiago

指定時間乘車前往機場，飛往智利首都聖地牙哥，以殖民時代的建築、鮮明藝術氛圍與壯闊的山區景色而聞名。當地座擁各大藝術畫廊、劇院、殖民時代建築與現代購物區，整個城市充滿歷史氣息。

🍽下榻 The Singular Santiago Hotel 或 Ritz Carlton 或同級。




| | Day 4 | Day 5 | Day 6 | Day 7 |
|---|---|---|---|---|
| 早 | 酒店 | 酒店 | 酒店 | 酒店 |
| 午 | - | 黑豆燉肉 | 當地餐廳 | - |
| 晚 | 當地餐廳 | 巴西燒烤餐 | 當地餐廳 | 中式料理(8餸1湯) |

*本單張為最新版本，凡於本印刷日期前推出之行程單張將由本單張所取替。(行程細節需同時參考生效日期為準)

## DAY 08 聖地牙哥 ✈ 復活節島
Santiago ✈ Easter Island

早上乘內陸航機飛往復活節島。復活節島名稱由來源於1722年荷蘭探險家於復活節當天發現該島，並標注於地圖上，從此而得名。然而當地人卻稱之為拉帕努伊島Rapa Nui，意思為「石像的故鄉」。位於機場附近的Ahu Vinapu考古遺址，是由兩個殘留神廟所組成，其石造建築物，採用精準的大石切割和無縫接合的技術，看來與南美印加建築相似，然而據考證其建造時間較印加文明還要早，認為是源自太平洋波利尼西亞群島的海洋文明，這些建築物於夏至時正面面向太陽東升，估計有天文用途。在這個遺址裡還可看到許多廢置的石材和被推倒的Moai石像，相信是復活節島文明後期，因爭奪資源而發生的部落戰爭中被推倒及破壞。其後參觀的Rano Kau火山，是島上三大火山之一，這座死火山的火山口是一個壯觀的火山湖泊，亦是島上三大淡水水源之一。而位於西面山坡的Orongo洞穴村落遺址，發現有古代的石刻圖畫，如鳥人、創造之神等，相信亦是當地文明發展晚期，舉行「鳥人」競賽選出島上部族領袖的場地，當時島民如能最先在風浪和鯊魚威脅下，從海外孤島取回鳥蛋，即可成為首領，而在這個村落遺址更可遠眺當時舉行鳥人競賽的小島。

🍴下榻 Nayara Hangaroa Hotel 或同級。



## DAY 09 復活節島(孤島探奇、土著民族歌舞表演)
Easter Island(Cultural Dance)

從島上唯一城鎮Hanga Roa乘車沿著海岸線往Vahiu神廟，這座神廟多年來都沒有經過修繕，故仍能保持最原始的模樣，極具考古價值。隨後往Rano Raraku火山，這是一個採石場，島上887尊用原塊大石雕鑿成的Moai摩艾石像所用的石材就是來自此地。島上887尊用原塊大石雕鑿成的Moai摩艾石像所用的石材就是來自此地。這裡還有397尊尚未完成的石像，這些全身或半身未完成的石像或直或臥遍布景點內，它們有部分可能是雕刻學徒的練習作品，有部分可能是搬運途中出了意外報廢。在不遠處還有曾在日本展出的Moai石像。其後再沿海岸線前往Anakena海灘，復活節島周邊多是懸崖峭壁，這裡是島上僅有的白色沙灘，附近也有幾尊Moai石像，據說復活節島第一批居民就是從Anakena海灘登岸。其後再前往參觀傳說中的能量石，這是一塊圓圓的大石，當地人稱它為「世界的肚臍」，據說它可放射出能量，靠近的指南針也會受到它的磁場影響。稍後可到市中心，在大街上售賣藝術及手工藝品的小商店裡，選購自己喜歡的紀念品。晚上欣賞土著民族歌舞表演。

🍴下榻 Nayara Hangaroa Hotel & Spa 或同級。



## DAY 10 復活節島 ✈ 聖地牙哥
Easter Island ✈ Santiago

早上各團友可盡享酒店各項設施，於指定時間前往機場乘客機飛往聖地牙哥。

🍴下榻 The Singular Santiago Hotel 或 The Ritz-Carlton Hotel 或同級。

## DAY 11 聖地牙哥 🚌 卡薩布蘭卡山谷(葡萄園) • 華巴拿索 🚌 聖地牙哥
Santiago 🚌 Valle de Casablanca (Vineyard) • Valparaiso 🚌 Santiago

早上前往卡薩布蘭卡山谷，於葡萄園山谷特選著名酒莊參觀釀酒過程，並品嚐佳釀。自16世紀初，西班牙傳教士於聖地牙哥周邊種植葡萄，以提供教會作彌撒用之葡萄酒，19世紀更引入優良的歐洲釀酒葡萄品種，使智利的葡萄酒大放異彩，現今更是全球第五大葡萄酒出口國。隨後一同前往有「天堂谷」之稱的華巴拿索。這個海港山城沿著海岸旁山丘發展，起伏有致，到處是斜坡和樓梯，色彩繽紛，許多房屋都髹上



| | Day 8 | Day 9 | Day 10 | Day 11 |
|---|---|---|---|---|
| 早 | 酒店 | 酒店 | 酒店 | 酒店 |
| 午 | 當地餐廳 | 當地餐廳 | 當地餐廳 | 葡萄園餐廳 |
| 晚 | 酒店 | 土著民族歌舞表演 | - | 帝王蟹餐(2人1隻) |

亮麗顏色，讓整個城市有如一個偌大畫廊。獨特的地理位置，令它在大西洋和太平洋的海運線上扮演著極為重要的角色，吸引大量歐洲移民，故當地的古老建築風格都融合了西、英、德三國的特色。遊畢返回聖地牙哥。

**興**下榻 The Singular Santiago Lastarria 或 Ritz-Carlton Hotel 或同級。

## DAY 12

聖地牙哥(中央市場) ✈秘魯-庫斯科
🚌烏魯班巴
Santiago(Central Market) ✈ Peru -Cuzco
🚌 Urubamba

前往於1872年落成啟用的中央市場，於2012年《國家地理雜誌》將其評為全球第五大食品市場。一邊欣賞市場的傳統建築風格，一邊感受市場內熱鬧氛圍及當地人生活節奏。隨後乘車前往機場，飛往昔日印加帝國首都庫斯科。抵達後，乘車前往烏魯班巴酒店休息，細意安排入住較低海拔之烏魯班巴品牌酒店，為Luxury Collection Resort，大堂設有免費的暖胃高山飲料，讓您可慢慢適應高山氣候，準備明日天空之城之旅。

**興**下榻 Tambo Del Inka Resort-Luxury Collection Resort 或同級。

## DAY 13

烏魯班巴 🚂 馬丘比丘古城 🚂 烏魯班巴
Urubamba 🚂 Machu Picchu 🚂 Urubamba

選乘登山火車景觀車廂(Vistadome)前往熱水鎮，沿途崇山峻嶺、深谷河流及森林之景色盡入眼簾。抵達後轉乘登山專車前往天空之城。印加帝國失落城市「馬丘比丘古城」，坐落於海拔2,430米高的懸崖峭壁之上。於1911年美國考古學家在尋找民間傳說中「消失的印加城市」時，因走錯路偶然在荒山蔓草間發現了這個古文明寶庫。印加人認為不該從大地上切削石料，因此從周圍尋找分散的石塊來建造城市。一些石頭建築連灰泥都沒有使用，完全靠精確的切割堆砌來完成，修成的牆上石塊間的縫隙還不到1毫米寬。遺址的建築群包括有太陽神廟、皇宮、監獄、民居等，亦可看到印加完善輸水系統的遺跡。最引人注目的算是那塊屹立於山丘上，巨大的長方形石柱—拴日石，太陽一直是印加人極為尊敬和崇拜的對象，他們希望太陽永遠不落下，因此在山丘上築起拴日石，渴望把太陽拴住。依照拴日石光影的變化，印加人便可知道季節、編纂日曆、農作物的灌溉、採收的時間有準確的依據。這座古城是一個百分百的迷城，像是忽然間在地球上出現的一座古城，甚至在印加帝國仍在的時候已被荒廢了。它的真正歷史、用途和為何人去城空至今仍未有定論。遊畢乘火車返回「聖地山谷」烏魯班巴。



**興**下榻 Tambo Del Inka Resort-Luxury Collection Resort或同級。
註:如因班次調動或客滿，將由 Ollantaytambo 車站上落車。



## DAY 14

烏魯班巴(馬拉斯鹽田) 🚌 庫斯科(市內觀光、薩庫沙瓦曼城堡)
Urubamba (Maras Salt Mines) 🚌 Cuzco (City Tour, Sacsayhuaman)

早上遊覽著名旅遊景點馬拉斯鹽田，在印加時代前已經存在，泉水蘊藏著非常豐富的鹽分，被巧妙地分流至人造鹽田，注滿三千多個鹽池。一格又一格的鹽池，遍布整個山頭，極為壯觀。鹽池中的水分被太陽一點一點的蒸發掉，鹽的濃度愈來愈高，慢慢開始結晶，鹽田的礦工會密切留意鹽田結晶的狀態，在適當的時候關掉水源，讓鹽田風乾，通常數天之後便是採鹽的日子，不妨購買鹽製品作紀念。隨後遊覽昔日印加帝國首都庫斯科，漫遊於帝國遺址的印加祭壇、中央廣場、大教堂等。參觀最壯觀的石垣城塞「薩庫沙瓦曼城堡」，是昔日印加帝國重要的軍事要塞，於西班牙殖民時代雖遭到破壞，現只餘殘破廢墟，估計當時動用了二萬人，歷時八十年才建成，22座鋸齒狀的圍牆，由數以千計每塊重四百噸的巨石組成，全部大石由數十公里外的地方運來，而大石間的接口更是接合得天衣無縫，其巨石的運輸過程及建築的工藝，都可見印加人的文明是如何令人震驚。

**興**下榻JW Marriott Hotel Cusco 或同級。



| | Day 12 | Day 13 | Day 14 |
|---|---|---|---|
| 早 | 酒店 | 酒店 | 酒店 |
| 午 | - | 當地餐廳 | 當地餐廳 |
| 晚 | 酒店 | 酒店 | 酒店 |

*本單張為最新版本，凡於本印刷日期前推出之行程單張將由本單張所取替。(行程細節需同時參考生效日期為準)

## DAY 15

庫斯科 ✈ 利瑪 🚌 帕拉卡斯
Cuzco ✈ Lima(City tour) 🚌 Paracas

早上乘客機飛往南美洲國家秘魯的首都與最大城市–利瑪，抵達後專車前往帕拉卡斯國家公園，是前印加文化和國家保育的地方，由南、北、中三個島嶼和64個礁石島組成。在強烈的海風呼嘯下，帕拉卡斯懸崖下的海水溫度比周圍海域低，吸引大量魚群，同時也讓這裡變成了候鳥天堂。

🏨 下榻 Hotel Paracas, Luxury Collection Resort 或同級。

## DAY 16

帕拉卡斯 🚤 鳥島遊船 🚌 皮斯科(納斯卡空中暢遊)
Paracas 🚤 Ballestas Island Boat Tour 🚌 Pisco (Nazca Air Tour)

早上乘船沿鳥島遊覽，途中可看到古老神奇之謎「燭台奇觀」地畫，它也像納斯卡地畫一樣，至今未能解釋。壯觀奇特的島嶼自然生態及數以千萬計的海鳥、海獅、小企鵝等，不少更是瀕臨絕種的海洋動物和鳥類，令許多賞鳥人士和旅行家為之驚嘆。謎一樣的納斯卡平原巨畫，大概出現於公元前200年至公元700年間，巨大的圖案只有在300米以上的高空才可看到全貌，自從被發現後，各國考古學家花畢生精力試圖解開線條的奧秘。這個遠古時期就已出現的幾何圖像畫，相傳是納斯卡族人祭祀所建的，各種圖案包括有鳳凰鳥、猿猴、蜘蛛、外太空人等，還有許多難以解釋的動物圖案，線條縱橫交錯，條理分明，處處展現出文明的表現(如因天氣影響取消納斯卡行程，本公司將會退回有關之款項)。

🏨 下榻 Hotel Paracas, Luxury Collection Resort 或同級。

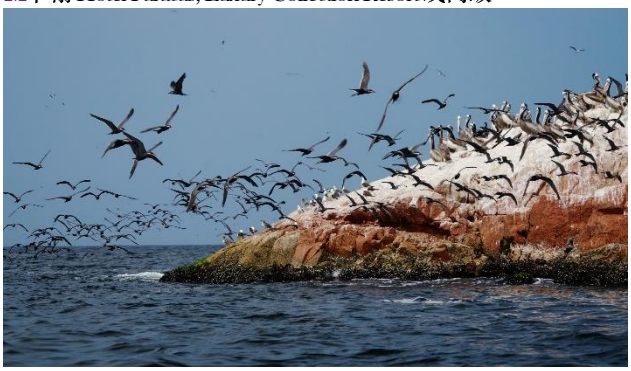



## DAY 17

帕拉卡斯 🚌 利瑪(拉高博物館)
Paracas 🚌 Lima (Larco Museum)

早上乘專車返回利瑪。利瑪是於西班牙殖民統治時期的重要首府城市，其舊城區於1988年更被列為世界文化遺產。參觀拉丁美洲三大博物館之「拉高博物館」，擁有前哥倫比亞時期無與倫比的陶器、大量的鍍金戰服、印加皇冠、黃金甲及黃金面具，金銀工藝品和羽毛製成的紡織品，這都來自鮮為人知的秘魯古老文明，件件珍品。

🏨 下榻 JW Marriott Lima 或同級。




## DAY 18

利瑪 ✈ 阿根廷 - 布宜諾斯艾利斯
Lima ✈ Argentina - Buenos Aires

於指定時間乘專車前往機場，乘客機阿根廷 - 布宜諾斯艾利斯。抵達後，專車前往享用晚餐，餐後送返酒店休息。

🏨 下榻 Four Seasons Buenos Aires Hotel 或 Alvear Hotel 或同級。

## DAY 19

布宜諾斯艾利斯 🚤 烏拉圭 - 克洛尼亞小鎮 (博物館、閱兵廣場、Matriz 主教堂) 🚤 布宜諾斯艾利斯
Buenos Aires 🚤 Uruguay - Colonia de Sacramento (Museums in Colonia, Plaza de Armas, Matriz de Colonia) 🚤 Buenos Aires

早上驅車前往碼頭，乘船(約1.5小時)前往於1995年被列為世界文化遺產，位於烏拉圭的克洛尼亞(註)。克洛尼亞小鎮原為印第安人居住，後來由於葡萄牙和西班牙對克洛尼亞的爭奪和殖民，到處都顯示了這兩種文化的交融。儘管歷盡滄桑，克洛尼亞老城的建築和城市空間依舊保持著其原始的風貌和規劃；街道布局是典型的葡萄牙式，狹窄且不規則。抵達後前往參觀克洛尼亞博物館，是一座歷史悠久的建築，館內收藏了眾多珍貴的文物，展示了殖民時期的歷史文化。隨後前往閱兵廣場，屬古城內的重大廣場之一，周圍建有不少重要地標，包括全烏拉圭歷史最悠久的Matriz主教堂。教堂原樓建於1680年，並在19世紀間歷經多次重大重建。教堂內的兩座白色塔樓從附近建築物間躍然聳立，內堂則綴有典雅拱門與樑柱，別具特色，令人讚嘆。遊畢乘船返回布宜諾斯艾利斯。

🏨 下榻 Four Seasons Buenos Aires Hotel 或 Alvear Hotel 或同級。

(註：如因天氣影響或船隻航行班次取消，行程將更改前往阿根廷老虎三角洲遊船，敬請留意。

| | Day 15 | Day 16 | Day 17 | Day 18 | Day 19 |
|---|---|---|---|---|---|
| 早 | 酒店 | 酒店 | 酒店 | 酒店 | 酒店 |
| 午 | 中式料理 (8餸1湯) | 當地餐廳 | 拉高博物館餐廳 | - | 當地餐廳 |
| 晚 | 酒店 | 酒店 | 當地餐廳 | 當地餐廳 | 酒店 |



DAY 20

布宜諾斯艾利斯(哥倫布劇院、博卡區、探戈舞體驗坊、探戈舞表演)
Buenos Aires (Colon Theatre, Boca, Dance Lesson, Tango Show)

參觀哥倫布劇院，劇院於1886年開始動工，1908年5月25日開幕。該劇院為馬蹄形，佔地8,200平方公尺，建築面積58,000平方公尺，是世界上最好的音樂表演場地之一，百大廳院之列。隨後前往阿根廷探戈舞的發源地博卡區，該地更是著名的足球會小保加隊的根據地。參觀博卡青年博物館，深入了解阿根廷最重要的足球隊之一的歷史，遊覽La Bombonera，著名的博卡青年隊體育場，感受阿根廷足球的熱情。保加區更是百年前意大利移民的落腳點，當年他們向入港的輪船船員索取剩下的油漆，並為鐵皮屋掃上不同顏色，後來變成了這區的特色。及後安排探戈舞體驗坊(約1小時課程)，體驗阿根廷最享負盛名的探戈課，跟隨導師學習，體驗這場標誌性舞蹈的熱情、優雅和韻律。無論是初學者還是經驗豐富的舞者，透過團體課程，都能提升舞技。晚上欣賞馳名的Rojo Tango探戈舞表演，被譽為「阿根廷品味探戈」的著名Rojo Tango探戈舞者、歌手和音樂家均為阿根廷首屈一指，他們定期於法艾納酒店(Faena Hotel Buenos Aires)的專屬俱樂部El Cabaret演出，在這裡可欣賞到阿根廷最出色舞者的精湛現場表演。

**晚餐** 下榻 Four Seasons Buenos Aires Hotel 或 Alvear Hotel 或同級



DAY 21

布宜諾斯艾利斯杜拜香港
Buenos Aires Dubai Hong Kong

早上專車前往市內觀光，從五月廣場到國會廣場間，有許多殖民年代建成的宏偉建築，如位於五月廣場旁的玫瑰宮、國會大廈等，而著名的七月九日大道，更是世界最寬的馬路，有約130米寬(超過16線道)，大道旁的科隆劇院，更是古色古香，還有著名的前阿根廷第一夫人貝隆夫人的陵墓，整個墓園佔地15英畝，啟用於1822年，其中更有不少阿根廷政商名人、著名巨星等亦葬於此地，各陵墓排列得有條不紊，裝飾著不少華美的雕刻，吸引了不少遊人旅客到來參觀。指定時間乘車前往機場，搭乘飛機經杜拜轉機返港。



DAY 22-23

杜拜香港
Dubai Hong Kong

由於機程及時差關係，航機於第23天安抵香港。

註：

- 若團內任何人士於行程中確診時疫/傳染病，而被當地政府或地接社安排相關防疫措施，客人不得藉此要求退款或賠償，客人須自行負責因而產生的額外費用。
- 以上餐膳、交通、行程、酒店如遇節日、裝修、展覽會、客滿或特殊情況下，將以其他安排代替，而酒店更可能於其他城鎮之同級住宿取代，客人不得藉此要求退款或賠償。
- 行程內容上的執行，可能因特殊情況下之安排而有所改動或增減，客人不得藉此要求退款或賠償。
- 領隊/導遊可按實際情況安排觀光時間。
- 酒店之星級間中會有升降，本單張所列酒店之星級以行程製作及刊印當日為準，本公司不會因酒店降級而作任何補償。
- 行程內之自費活動(如適用)會因參加人數不足、不適合的天氣或其他不能預計的因素而不能成行。
- 所有圖片只供參考。
- 所有行程安排均以中文版本為準。
- 報名前請細閱本社網站tcitravel.com內之最新版本的細則及責任條款。

| | Day 20 | Day 21 | Day 22 - 23 |
|---|---|---|---|
| 早 | 酒店 | 酒店 | - |
| 午 | 當地餐廳 | La Cabrera餐廳著名牛扒餐 | - |
| 晚 | 探戈舞表演及晚餐 | - | - |

*本單張為最新版本，凡於本印刷日期前推出之行程單張將由本單張所取替。(行程細節需同時參考生效日期為準)