TCI 勝景遊

A FAIRFAX Company



2027年1月1日後出發適用

# 慶盛典 19天

## 「舞影傾城霓裳炫」南美五國、森巴嘉年華皇者巡遊19天

團號：UAC19(ZL) - 經濟客位來回南美
UAC19-J(ZL)-商務客位來回南美
2027年2月1日(只辦1團)

ALL INCLUSIVE 真壹價

暢遊：阿根廷(布宜諾斯艾利斯)、烏拉圭(克洛尼亞小鎮)、智利(聖地牙哥、卡薩布蘭卡山谷、華巴拿索)、秘魯(庫斯科、烏魯班巴、馬丘比丘古城、利瑪、帕拉卡斯、納斯卡神秘線條)、巴西(里約熱內盧、伊瓜蘇大瀑布)

### 感受 • 完美時刻

從布宜諾斯艾利斯出發，越過安第斯山脈，在聖地牙哥的雪山懷抱中感受城市的溫柔。登上馬丘比丘追尋印加的足跡，雲霧繚繞的天空之城迴盪著古老帝國的傳說。親臨氣勢磅礴的伊瓜蘇瀑布，當「魔鬼咽喉」的萬鈞水勢從天而降，如銀河墜落。更不可錯過森巴嘉年華的皇者巡遊，森巴女郎的羽毛在燈光下閃爍，整個世界都在這狂歡之夜沸騰。

Emirates LATAM AIRLINES






# 精選豐富多元的旅遊體驗

## 別樹一格

安排 VIP Lounge貴賓席包廂，以極近距離與舞者拍照及欣賞一年一度森巴嘉年華皇者巡遊。細意安排專屬嘉年華T-Shirt、化妝師團隊為您打造獨特造型的彩繪，出席嘉年華盛事。貴賓席包廂內提供飲品、小食，全程投入狂歡氣氛。當晚更安排專車接送來往酒店至會場，快捷舒適。於里約熱內盧乘直升機欣賞里約熱內盧全市景色及伊瓜蘇大瀑布乘觀光直升機，於高空俯瞰大瀑布全景。

## 優越居停

於布宜諾斯艾利斯入住 Four Seasons Hotel 或同級。里約熱內盧3晚入住科帕卡巴納海灘 Belmond Copacabana Palace Hotel 或 Fairmont Hotel 或同級，可隨時走到世界最美的白沙灘，感受巴西人充滿活力的森巴風情。入住伊瓜蘇 Belmond Hotel Das Cataratas 或同級，酒店朝向伊瓜蘇國家公園中壯觀的伊瓜蘇瀑布，粉紅色牆壁度假勝地，沉浸於雄偉壯麗的瀑布之中，依偎在大自然最美麗的奇觀。

## 美饌珍饈

於布宜諾斯艾利斯著名餐廳 La Cabrera 品嚐牛扒餐及安排於 Rojo Tango 欣賞布宜諾斯艾利斯最奢華、最獨特的探戈表演。這家歌舞廳由法國革命性設計師 Philippe Starck 設計，配合每一道菜都與探戈的精神相呼應：濃鬱、優雅、熱情。這是一場喚醒感官、開啟難忘之夜的晚宴。另於巴西安排傳統黑豆燉肉、巴西燒烤餐等。









# 別樹一格

## 一年一度森巴嘉年華皇者巡遊、馬丘比丘古城、伊瓜蘇、里約熱內盧

安排 VIP Lounge 貴賓席包廂，以極近距離與舞者拍照及欣賞一年一度森巴嘉年華皇者巡遊。細意安排專屬嘉年華 T-Shirt、化妝師團隊為您打造獨特造型的彩繪，出席嘉年華盛事。而貴賓席包廂內提供飲品、小食，全程投入狂歡氣氛。當晚更安排專車接送來往酒店至會場，快捷舒適。

特別安排乘觀光直升機俯瞰里約熱內盧全市優美景色。

安排以多角度欣賞伊瓜蘇大瀑布的壯麗景色。乘快艇近距離於水上感受大瀑布的磅礴氣勢，再乘觀光直升機於空中俯瞰由275座瀑布組成的自然奇觀。

選乘登山火車景觀車廂 Vistadome 前往熱水鎮，沿途崇山峻嶺、深谷河流及森林之景色盡入眼簾。抵達後轉乘登山專車前往天空之城。印加帝國失落城市「馬丘比丘古城」，坐落於海拔2,430米高的懸崖峭壁之上。







## 布宜諾斯艾利斯

入內參觀坐落於市中心的「哥倫布劇院 Teatro Colón」。這座風姿綽約的歌劇院享負盛名，擁有眾多頭銜，既是世界上歌劇音響效果最好、音樂會音響效果第二好的歌劇院，也被列為全球五大歌劇院之一。

安排探戈課程(約1小時)，體驗阿根廷的經典國粹，跟隨阿根廷導師學習，親身領會這場標誌性舞蹈的熱情、優雅和韻律。無論是初學者還是經驗豐富的舞者，透過團體課程均能找到樂趣。





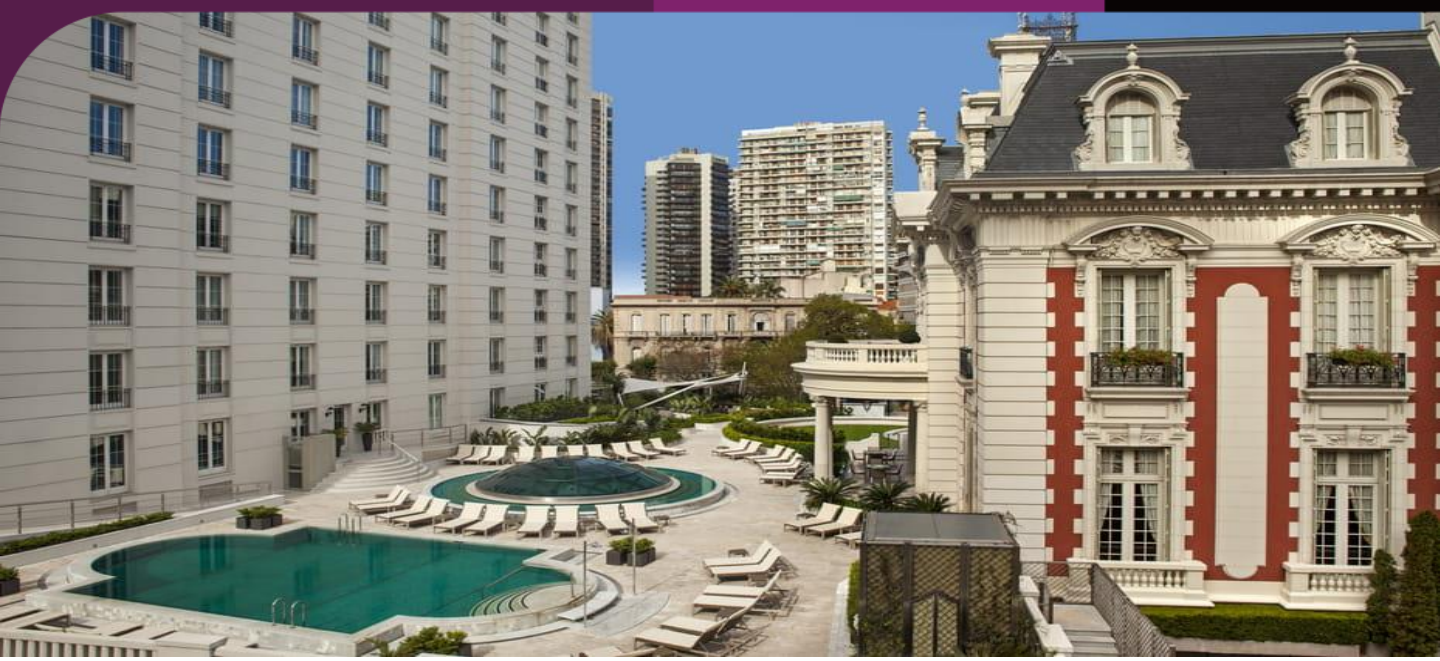

## 優越居停

- 布宜諾斯艾利斯下榻 Four Seasons Buenos Aires Hotel 或同級，酒店由一座現代化的塔樓和一座令人驚嘆的20世紀法式風格豪宅組成，豪宅內部裝飾著當地藝術品和高檔裝飾品。

- 伊瓜蘇 Belmond Hotel Das Cataratas 或同級，酒店朝向伊瓜蘇國公園 (Iguaçu National Park) 中壯觀的伊瓜蘇瀑布，粉紅色牆壁度假勝地，沉浸於雄偉壯麗的瀑布之中，依偎在大自然最美麗的奇觀之一旁。

- 2晚入住海拔較低之烏魯班巴 Tambo Del Inka 或同級，可慢慢適應於高海拔。為 Luxury Collection Resort 品牌旗下酒店或同級。

- 3晚入住里約熱內盧科帕卡巴納海灘 Belmond Copacabana Palace Hotel 或 Fairmont Hotel 或同級，可隨時走到世界最美的白沙灘，感受巴西人充滿活力的森巴風情。。

- 入住帕拉卡斯國家公園最豪華之 Hotel Paracas，為 Luxury Collection Resort 品牌旗下酒店或同級，充裕時間享用酒店各項設施。酒店坐落於帕拉卡斯國家保護區，設有私人碼頭，客人可在此搭乘遊艇前往鳥島生態保護區遊覽，方便舒適。

- 2晚入住聖地牙哥 The Singular 或同級，酒店位於市中心黃金地段，毗鄰眾多文化、歷史和藝術景點，週邊娛樂活動豐富多彩。





里約熱內盧 Belmond Copacabana Palace Hotel

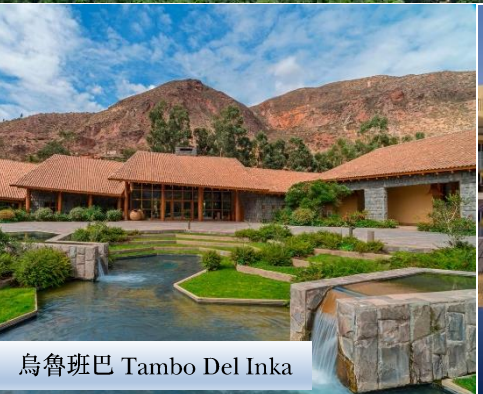
烏魯班巴 Tambo Del Inka


帕拉卡斯 Hotel Paracas


聖地牙哥 The Singular



# 美饌珍饈

## 向拉普拉塔河的烹飪文化致敬

### La Cabrera

La Cabrera 氛圍融合了布宜諾斯艾利斯的移民歷史和國際都市的活力，並向拉普拉塔河的烹飪文化致敬。從食客抵達的那一刻起，直至離開，都精心設計了每一個瞬間和每一種感受，旨在喚醒在座客人的所有感官，透過美食的香氣和味道，打造獨一無二、無與倫比的美食體驗。

## 美饌饗宴展四感交織

安排於 Rojo Tango 欣賞布宜諾斯艾利斯最奢華、最獨特的探戈表演。這家歌舞廳由法國革命性設計師Philippe Starck的作品，配合每一道菜都與探戈的精神相呼應：濃鬱、優雅、熱情。這是一場喚醒感官、開啟難忘之夜的晚宴。聖地牙哥以出產高品質的帝王蟹(Centolla)及巴西傳統炭火燒烤而聞名，是一種獨特的餐桌互動體驗。




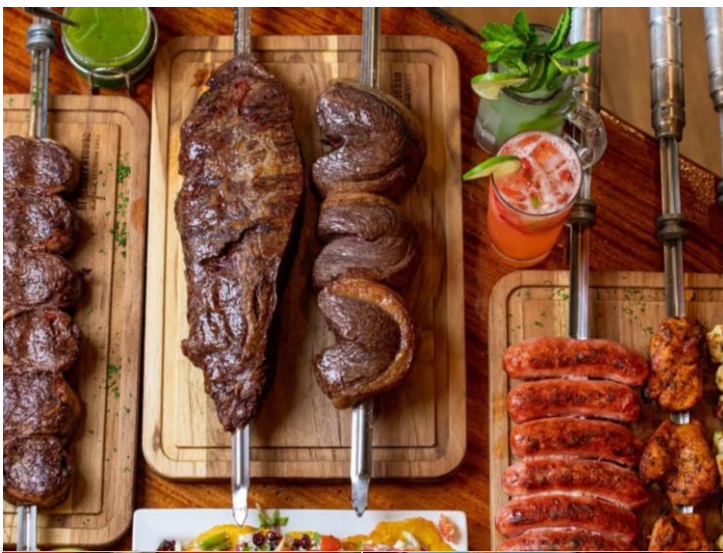










## 旅遊誌趣

- 細意安排每位數據卡乙張，沿途分享精彩旅程。
- 暢遊智利天堂谷之稱的華巴拿索，沿海山城色彩繽紛。
- 暢遊秘魯首都利瑪名勝古蹟，到訪聖法蘭西斯教堂修道院，亞瑪斯廣場一帶等。
- 遊覽聖地山谷著名旅遊景點–馬拉斯鹽田。
- 遊覽印加帝國首都庫斯科，到訪薩庫沙瓦曼城堡。
- 參觀伊瓜蘇珍禽異鳥園，保存超過150個不同品種的鳥類、蝴蝶以及其他野生動物。
- 里約熱內盧登上新世界七大奇景之耶穌山。
- 乘登山吊車登上糖麵包山，俯瞰里約熱內盧迷人景致。

- 【真壹價】團費全包機場稅、燃油附加費、機場建設費，及免收導遊、領隊、司機服務費。
- 歡迎親友、公司及家庭獨立組團，可另選出發日期，敬請查詢。
- 因個人衛生及私隱關係，單人報名者必須繳付單人房附加費。

## 旅遊日誌

由於航班起飛時間為凌晨，因此集合時間為出發前1天晚上。

### DAY 01

香港 ✈ 阿根廷 - 布宜諾斯艾利斯
Hong Kong ✈ Argentina - Buenos Aires

於是日凌晨乘客機途經杜拜轉機，飛往阿根廷的首都布宜諾斯艾利斯，是一座由歐洲人建造的城市。Buenos Aires 西班牙語解作「清新的空氣」，就如同她的名字，整個城市充滿了活力和藝術氣息，也因此被稱為「南美巴黎」。布宜諾斯艾利斯的居民與巴黎人一樣，喜愛流連咖啡店，新舊咖啡座舉目皆是，老一輩愛到百年老店懷舊閒話家常，2022年世界杯冠軍令阿根廷再次成為南美熱門旅遊勝地。

🏨下榻 Four Seasons Buenos Aires Hotel 或 Alvear Hotel 或同級。

### DAY 02

布宜諾斯艾利斯 🚢 烏拉圭 - 克洛尼亞小鎮 (克洛尼亞博物館、閱兵廣場、Matriz 主教堂) 🚢 布宜諾斯艾利斯
Buenos Aires 🚢 Uruguay - Colonia de Sacramento (Museums in Colonia, Plaza de Armas, Matriz de Colonia) 🚢 Buenos Aires

早上驅車前往碼頭，乘船(約1.5小時)前往於1995年被列為世界文化遺產，位於烏拉圭的克洛尼亞(註)。克洛尼亞小鎮原為印第安人居住，後來由於葡萄牙和西班牙對克洛尼亞的爭奪和殖民，所以到處都顯示了這兩種文化的交融。儘管歷盡滄桑，克洛尼亞老城的建築和城市空間依舊保持著其原始的風貌和規劃；街道布局是典型的葡萄牙式，狹窄且不規則。抵達後前往參觀克洛尼亞博物館，是一座歷史悠久的建築，館內收藏了眾多珍貴的文物，展示了殖民時期的歷史文化。隨後前往閱兵廣場，屬古城內的重大廣場之一，周圍建有不少重要地標，包括全烏拉圭歷史最悠久的Matriz主教堂。教堂原樓建於1680年，並在 19 世紀間歷經多次重大重建。教堂內的兩座白色塔樓從附近建築物間躍然聳立，內堂則綴有典雅拱門與樑柱，別具特色，令人讚嘆。遊畢乘船返回布宜諾斯艾利斯。

🏨下榻 Four Seasons Buenos Aires Hotel 或 Alvear Hotel 或同級。
(註：如因天氣影響或船隻航行班次取消，行程將更改前往阿根廷老虎三角洲遊船，敬請留意。



### DAY 03

布宜諾斯艾利斯 🚌 (哥倫布劇院、博卡區、探戈舞體驗坊、探戈舞表演)
Buenos Aires 🚌 (Colon Theatre, Boca, Dance Lesson, Tango Show)

參觀哥倫布劇院，劇院於1886年開始動工，1908年5月25日開幕。該劇院為馬蹄形，佔地8,200平方公尺，建築面積58,000平方公尺，是世界上最好的音樂表演場地之一，百大廳院之列。隨後前往阿根廷探戈舞的發源地保加區，該地更是著名的足球會小保加隊的根據地。參觀博卡青年博物館，深入了解阿根廷最重要的足球隊之一的歷史，遊覽La Bombonera，著名的博卡青年隊體育場，感受阿根廷足球的熱情。保加區更是百年前意大利移民的落腳點，當年他們向入港的輪船船員索取剩下的油漆，並為鐵皮屋掃上不同顏色，後來變成了這區的特色。及後安排探戈舞體驗坊(約1小時課程)，體驗阿根廷最享負盛名的探戈課，跟隨導師學習，體驗這場標誌性舞蹈的熱情、優雅和韻律。無論是初學者還是經驗豐富的舞者，透過團體課程，都能提升舞技。晚上欣賞馳名的Rojo Tango探戈舞表演，被譽為「阿根廷品味探戈」的著名Rojo Tango探戈舞者、歌手和音樂家均為阿根廷首屈一指，他們定期於法艾納酒店(Faena Hotel Buenos Aires)的專屬俱樂部El Cabaret演出，在這裡可欣賞到阿根廷最出色舞者的精湛現場表演。

🚢下榻 Four Seasons Buenos Aires Hotel 或 Alvear Hotel 或同級

| | Day 1 | Day 2 | Day 3 |
|---|---|---|---|
| 早 | - | 酒店 | 酒店 |
| 午 | - | 當地餐廳 | 當地餐廳 |
| 晚 | - | La Cabrera餐廳著名牛扒餐 | 探戈舞表演及晚餐 |



*本單張為最新版本，凡於本印刷日期前推出之行程單張將由本單張所取替。(行程細節需同時參考生效日期為準)



## DAY 04

布宜諾斯艾利斯(市內觀光) ✈ 智利-聖地牙哥
Buenos Aires (City tour) ✈ Chile-Santiago

早上專車前往市內觀光，從五月廣場到國會廣場間，有許多殖民年代建成的宏偉建築，如位於五月廣場旁的玫瑰宮、國會大廈等，而著名的七月九日大道，更是世界最寬的馬路，有約130米寬(超過16線道)，大道旁的科隆劇院，更是古色古香，還有著名的前阿根廷第一夫人貝隆夫人的陵墓，整個墓園佔地15英畝，啟用於1822年，其中更有不少阿根廷政商名人、著名巨星等亦葬於此地，各陵墓排列得有條不紊，裝飾著不少華美的雕刻，吸引了不少遊人旅客到來參觀。指定時間乘客機飛往智利首都聖地牙哥。

**興**下榻 The Singular Hotel 或 Ritz-Carlton Hotel 或同級。



## DAY 05

聖地牙哥 🚌 卡薩布蘭卡山谷(葡萄園) • 華巴拿索 🚌 聖地牙哥
Santiago 🚌 Valle de Casablanca (Vineyard) • Valparaiso 🚌 Santiago

早上前往卡薩布蘭卡山谷，葡萄園山谷特選著名酒莊參觀釀製過程，並品嚐佳釀。自16世紀初，西班牙傳教士於聖地牙哥周邊種植葡萄，以提供教會做彌撒用之葡萄酒，19世紀更引入優良的歐洲釀酒品種，使智利的葡萄酒大放異彩，現今更是全球第五大葡萄酒出口國。隨後一同前往有「天堂谷」之稱的華巴拿索。這個海港山城沿著海岸旁山丘發展，起伏有致，到處是斜坡和樓梯，而且色彩繽紛，許多房屋都鬆上亮麗顏色，讓整個城市有如一個偌大畫廊。獨特的地理位置，令它在大西洋和太平洋的海運線上扮演著極為重要的角色，吸引大量歐洲移民，故當地的古老建築風格都融合了西、英、德三國的特色。遊畢返回聖地牙哥。

**興**下榻 The Singular Hotel 或 Ritz-Carlton Hotel 或同級。






## DAY 06

聖地牙哥(考斯塔內拉大樓觀景台、中央市場)
✈ 秘魯-庫斯科 🚌 烏魯班巴
Santiago (Sky Costanera, Central Market) ✈ Peru-Cuzco 🚌 Urubamba

早上登上考斯塔內拉大樓觀景台，位於智利聖地亞哥，是拉美最高摩天大樓(300米)的觀景台，位處61與62樓，提供360度全景俯瞰聖地亞哥市區及安第斯山脈的震撼視野。繼而前往於1872年落成啟用的中央市場，2012年《國家地理雜誌》將其評為全球第五大食品市場。一邊欣賞市場的傳統建築風格，一邊感受市場內熱鬧氛圍及當地人生活節奏。及後乘客機飛往昔日印加帝國首都庫斯科。隨後入住海拔較低之烏魯班巴酒店休息(2,800米)，讓您可慢慢適應高山氣候，準備明日天空之城之旅。酒店大堂設有免費的暖胃高山飲料。高原地區海拔高，空氣稀薄，科學家將海拔3,000米以上稱之為高原，風景美不勝收。剛到高原，都有機會感到不同程度的胸悶、呼吸困難等高山症狀，但這並不說明您不能適應高原，如果正確地保護自己，一般均能適應高原環境。初到高原，避免精神過度緊張，放慢腳步、多喝水和充足休息。應注意防寒保暖、預防感冒、嚴禁酗酒、減少吸煙、防止過飽令胃不舒適。市面上亦有高山反應預防藥出售，請向醫生查詢。

**興**下榻 Tambo Del Inka Resort-Luxury Collection 或同級。



| | Day 4 | Day 5 | Day 6 |
|---|---|---|---|
| 早 | 酒店 | 酒店 | 酒店 |
| 午 | - | 葡萄園午餐 | 當地餐廳 |
| 晚 | 當地餐廳 | 品嚐皇帝蟹(2人1隻) | 酒店 |

## DAY 07 烏魯班巴 馬丘比丘古城 烏魯班巴
Urubamba Machu Picchu Urubamba

選乘登山火車景觀車廂Vistadome前往熱水鎮，沿途崇山峻嶺、深谷河流及森林之景色盡入眼簾。抵達後轉乘登山專車前往天空之城。印加帝國失落城市「馬丘比丘古城」，坐落於海拔2,430米高的懸崖峭壁之上。於1911年，美國考古學家在尋找民間傳說中「消失的印加城市」時，因走錯路偶然在荒山蔓草間發現了這個古文明寶庫。印加人認為不該從大地上切削石料，因此從周圍尋找分散的石塊來建造城市。一些石頭建築連灰泥都沒有使用，完全靠精確的切割堆砌來完成，修成的牆上石塊間的縫隙還不到1毫米寬。遺址的建築群包括有太陽神廟、皇宮、監獄、民居等，亦可看到印加完善輸水系統的遺跡。這座古城是百分百的迷城，像是忽然間在地球上出現，甚至在印加帝國仍在的時候已被荒廢了。它的真正歷史、用途和為何人去城空至今仍未有定論。遊畢乘火車返回聖地山谷烏魯班巴。

🏨 下榻 Tambo Del Inka Resort-Luxury Collection 或同級。



## DAY 08 烏魯班巴(馬拉斯鹽田) 庫斯科 (市內觀光、薩庫沙瓦曼城堡)
Urubamba (Maras Salt Mines) Cuzco(City Tour, Sacsayhuaman)

早上前往著名旅遊景點馬拉斯鹽田，在印加時代前已經存在，泉水蘊藏著非常豐富的鹽份，被巧妙地分流至人造鹽田，注滿三千多個鹽池。一格又一格的鹽池，遍佈整個山頭，極為壯觀。鹽池中的水分被太陽一點一點的蒸發掉，餘下愈來愈濃的鹽分，慢慢會開始結晶，鹽田的礦工會密切留意鹽田結晶的狀態，在適當的時候關掉水源，讓鹽田風乾，通常數天之後便是採鹽的日子。繼而遊覽昔日印加帝國首都庫斯科，漫遊於帝國遺址的印加祭壇、中央廣場、大教堂等。參觀壯觀的薩庫沙瓦曼城堡，於西班牙殖民時代雖遭到破壞，現只餘殘破廢墟，但估計當時動用了二萬人，歷時八十年才建成，由數以千計每塊重四百噸的巨石組成，全部大石由數十公里外的地方運來，而大石間的接口更是接合得天衣無縫，其巨石的運輸過程及建築的工藝，都可見印加人的文明是如何令人震驚。

🏨 下榻 JW Marriott Hotel 或同級。



## DAY 09 庫斯科 利瑪 (市內觀光) 帕拉卡斯
Cuzco Lima (City tour) Paracas

早上乘客機飛返利瑪。利瑪於西班牙殖民統治時期，是當時重要的首府城市，其舊城區於1988年更被列為世界文化遺產。早上參觀亞瑪斯廣場一帶，這是秘魯最具代表性的近代歷史文化廣場，最能體現西班牙殖民時代政教合一的遺風，呈現昔日作為南美首府的歷史風華，瀏覽總統府、主教堂及大主教堂等。遊覽聖法蘭西斯教堂修道院，這是來自當地及舊大陸的工藝師們所協力完成的建築瑰寶，將西班牙殖民時期的榮華表露無遺。利瑪曾被BBC英倫網形容為最令人意想不到的新興南美都市，吸引力在於它一流的藝術場館。遊畢專車前往帕拉卡斯國家公園，是前印加文化和國家保育的地方，由南、北、中三個島和64個礁石島組成。在強烈的海風呼嘯下，帕拉卡斯懸崖下的海水溫度比周圍海域低，吸引大量魚群，同時也讓這裡變成了候鳥天堂。礁石嶙峋，巨峰突兀，海鷗、海燕、信天翁等海鳥佈滿峭壁山崖，令許多賞鳥人士和旅行家為之驚嘆。

🏨 下榻 Hotel Paracas, Luxury Collection Resort 或同級。



## DAY 10 帕拉卡斯 鳥島遊船 皮斯科(納斯卡空中暢遊)
Paracas Ballestas Island Boat Tour Pisco (Nazca Air Tour)

早上乘船沿鳥島遊覽，途中可看到古老神奇之謎「燭台奇觀」地畫，它也像納斯卡地畫一樣，至今未能解釋。壯觀奇特的島嶼自然生態及數以千萬計的海鳥、海獅、小企鵝等，不少更是瀕臨絕種的海洋動物和鳥類，令許多賞鳥人士和旅行家為之驚

| | Day 7 | Day 8 | Day 9 | Day 10 |
|---|---|---|---|---|
| 早 | 酒店 | 酒店 | 酒店 | 酒店 |
| 午 | 當地餐廳 | 當地餐廳 | 中式料理 (8餸1湯) | 當地餐廳 |
| 晚 | 酒店 | 當地餐廳 | 酒店 | 酒店 |

*本單張為最新版本，凡於本印刷日期前推出之行程單張將由本單張所取替。(行程細節需同時參考生效日期為準)

嘆。謎一樣的納斯卡平原巨畫，大概畫於公元前200年至公元700年間，巨大的圖案只有在300米以上的高空才可看到全貌，自從被發現後，各國考古學家花畢生精力試圖解開線條的奧秘。這個遠古時期就已出現的幾何圖像畫，相傳是納斯卡族人祭祀所建，各種圖案包括鳳凰鳥、猿猴、蜘蛛、外太空人等，還有許多難以解釋的動物圖案，線條縱橫交錯，條理分明，處處展現出文明的表現(如因天氣影響取消納斯卡行程，本公司將會退回有關之款項)。

**晚**下榻 Hotel Paracas, Luxury Collection Resort 或同級。



## DAY 11 帕拉卡斯 利瑪(聖方濟各聖修道院、拉高博物館)
Paracas Lima(San Francisco Church, Larco Museum)

早上乘專車返回利瑪。參觀聖方濟各修院馬，巴洛克風格。是利馬歷史中心的一部分，1991年被列為世界遺產。及後參觀拉丁美洲三大博物館之「拉高博物館」，擁有前哥倫比亞時期無與倫比的陶器、大量的鍍金戰服、印加皇冠、黃金甲及黃金面具，金銀工藝品和羽毛製成的紡織品，這都來自鮮為人知的秘魯古老文明，件件珍品。

**晚**下榻 JW Marriott Hotel 或同級。



## DAY 12 利瑪 巴西 - 里約熱內盧
Lima Brazil - Rio de Janerio

於指定時間前往機場，乘客機經內陸城市轉機飛往巴西里約熱內盧。準備參加一年一度的巴西嘉年華會。抵達後，乘專車前往酒店。

**晚**下榻Belmond Copacabana Palace Hotel 或 Fairmont Hotel 或同級。

## DAY 13 里約熱內盧(市內觀光:森巴樓梯街、糖麵包山、直升機俯瞰里約、森巴嘉年華皇者巡遊)
Rio De Janeiro(City tour,:Escadaria Selaron, Sugar Loaf, Helicopter Tour , Winner Parade)

早上遊覽市內名勝如戰爭紀念碑及海濱大道。前往有高215級的七彩顏色樓梯的森巴樓梯街，樓梯由智利藝術家Jorge Selarón一磚一瓷打造，起初只不過想修葺屋前幾級樓梯，用上藍、綠、黃三色(巴西國旗顏色)的瓷磚碎片。然而慢慢變為興趣，搜集更多破舊瓷磚、陶瓷及鏡子。久而久之，更搜羅世界各地具代表性的瓷磚，組成一幅世界拼圖。午後乘登山吊車登上糖麵包山，這山的形狀呈圓錐形，仿如法國的糖麵包而得名，是市內其中一個矚目地標，在這裡可俯瞰里約熱內盧海灣迷人景色，一望無際的大西洋尤為壯觀，亦因此贏得世界三大美港的美名。隨後乘直升機欣賞里約熱內盧全市景色，晚上參加一年一度的巴西嘉年華會巡遊，欣賞各隊伍忘情大跳熱情的森巴舞，奉獻給上帝最華美的一夜。嘉年華起源於里約熱內盧貧民窟的天主教徒於四旬節齋戒前最後的狂歡機會，為期一周的嘉年華會，由當地著名森巴舞蹈學校派出精英隊伍參加，性感美女及猛男穿梭登場，盡情地扭動身軀，活動更通宵舉行，全城投入熱情奔放的狀態，令人樂而忘返。將安排專車接送來往酒店至會場，快捷舒適。

**晚**下榻Belmond Copacabana Palace Hotel 或 Fairmont Hotel 或同級。





| | Day 11 | Day 12 | Day 13 |
|---|---|---|---|
| 早 | 酒店 | 酒店 | 酒店 |
| 午 | 當地餐廳 | - | 國菜黑豆燉肉 |
| 晚 | 拉高博物館餐廳 | 當地餐廳 | 巴西燒烤餐 |

*本單張為最新版本，凡於本印刷日期前推出之行程單張將由本單張所取替。(行程細節需同時參考生效日期為準)

## DAY 14

里約熱內盧(科帕卡巴納海灘、耶穌山、馬勒卡那足球場)
Rio De Janeiro(Copacabana Beach, Corcovado, Maracana Stadium)

經過昨晚精彩狂歡後，今日預留時間讓您充份休息以補充體力，並可讓您自由漫步於酒店旁著名科帕卡巴納海灘，欣賞椰風海韻，該海灘綿延長達4.5公里，幼白細沙呈半月形的沙灘，吸引了無數遊人旅客。及後於指定時間出發登上被選為新世界七大奇景的耶穌山，耶穌山上的耶穌像是1922年為紀念巴西獨立100周年而決定興建，1931年這座38米高、重千多噸的耶穌像終矗立在山頂之上，亦是市內矚目地標。及後遊覽1950年世界盃決賽場地馬勒卡那足球場。

下榻 Belmond Copacabana Palace Hotel 或Fairmont Hotel 或同級。



## DAY 15

里約熱內盧✈伊瓜蘇大瀑布
Rio De Janeiro ✈ Iguassu Falls

前往機場乘航機經內陸城市飛往伊瓜蘇。位於巴西及阿根廷交界的伊瓜蘇大瀑布是世界三大瀑布之一，高80米，寬度達4公里，是世界三大瀑布中最寬闊的大瀑布。「伊瓜蘇」在南美土著居民瓜拉尼人的語言中有「大水」的意思，巨流傾瀉，氣勢磅礴，有如一個大海瀉入深淵，轟轟瀑聲25公里外都可聽見。抵達後乘專車前往酒店，酒店朝向伊瓜蘇公園中壯觀的伊瓜蘇瀑布，粉紅色牆壁度假勝地，沉浸於雄偉壯麗的瀑布之中，依偎在大自然最美麗的奇觀之一旁。

下榻 Belmond Hotel Das Cataratas 或同級。

## DAY 16

伊瓜蘇大瀑布(馬古高森林、直升機觀賞大瀑布)
Iguassu Falls(Macuco Safari, Helicopter Ride)

早上前往拍攝大瀑布美景，從步道行至最震撼的「魔鬼咽喉」。壯麗景觀。隨後安排大瀑布水上及空中觀賞之旅。一同前往馬古高森林轉乘由吉普車拖動的無頂車廂穿越叢林，到達河谷底部後，乘船近距離欣賞大瀑布的壯觀恢宏。午後，安排乘觀光直升機，於高空俯瞰伊瓜蘇大瀑布全景。黃昏時分您仍可於伊瓜蘇瀑布公園內專屬步道繼續拍攝大瀑布黃昏美景。

下榻 Belmond Hotel Das Cataratas 或同級。



## DAY 17

伊瓜蘇大瀑布(伊瓜蘇珍禽異鳥園)
✈ 巴西 - 聖保羅✈杜拜
Iguassu Falls (Iguassu Bird Park)
✈ Brazil - Sao Paulo ✈ Dubai

早上前往指定時間參觀伊瓜蘇珍禽異鳥園，於1994年開幕，位於熱帶雨林的私人鳥園，佔地16公頃，在茂盛的花草樹木間，保存了超過900隻屬於150個不同品種的鳥類，特別是大咀鳥、蝴蝶以及其他野生動物，攝影愛好者不容錯過。及後前往機場，乘機前往聖保羅，及後途經杜拜轉機返港。

## DAY 18-19

杜拜✈香港
Dubai ✈ Hong Kong

由於機程及時差關係，航機於第19天安抵香港。

註：

- 若團內任何人士於行程中確診時疫/傳染病，而被當地政府或地接社安排相關防疫措施，客人不得藉此要求退款或賠償，客人須自行負責因而產生的額外費用。
- 以上餐膳、交通、行程、酒店如遇節日、裝修、展覽會、客滿或特殊情況下，將以其他安排代替，而酒店更可能於其他城鎮之同級住宿取代，客人不得藉此要求退款或賠償。
- 行程內容上的執行，可能因特殊情況下之安排而有所改動或增減，客人不得藉此要求退款或賠償。
- 領隊/導遊可按實際情況安排觀光時間。
- 酒店之星級間中會有升降，本單張所列酒店之星級以行程製作及刊印當日為準，本公司不會因酒店降級而作任何補償。
- 行程內之自費活動(如適用)會因參加人數不足、不適合的天氣或其他不能預計的因素而不能成行。
- 所有圖片只供參考。
- 所有行程安排均以中文版本為準。
- 報名前請細閱本社網站tcitravel.com內之最新版本的細則及責任條款。

| | Day 14 | Day 15 | Day 16 | Day 17 | Day 18-19 |
|---|---|---|---|---|---|
| 早 | 酒店 | 酒店 | 酒店 | 酒店 | - |
| 午 | 當地餐廳 | - | 當地餐廳 | 當地餐廳 | - |
| 晚 | 當地餐廳 | 當地餐廳 | 酒店 | - | - |

*本單張為最新版本，凡於本印刷日期前推出之行程單張將由本單張所取替。(行程細節需同時參考生效日期為準)