TC 勝景遊

A FAIRFAX Company



銀髮優惠
高達港幣100

純玩百分百

2025年11月1日後出發適用

嶽聳屹 08天 「東海儒興巒峰立」齊魯大地—山東(青島、泰山、濟南、榮成、煙台、蓬萊) 美食之旅8天

團號：CQG08(ZL)-經濟客位
CQG08-J(ZL)-商務客位

ALL INCLUSIVE 真壹價

暢遊：泰安(泰山風景區、南天門、天街、玉皇頂)、濟南(趵突泉公園、黑虎泉泉群、世茂寬厚里)、榮成(天鵝湖、煙墩角村)、煙台(張裕酒文化博物館、打卡點孤獨的鯨、煙台時光塔)、蓬萊(蓬萊閣)

感受・完美時刻

山東人豪爽、熱情，山東歷史悠久，是中國文化的源頭和中華民族的重要發祥地之一，素有「孔孟之鄉，禮儀之邦」的美譽，有著悠久豐厚的文化底蘊，旅遊資源豐富，自然風光秀麗，文物古蹟眾多，一年四季都適合遊覽。此外，魯菜，作為中國四大菜系之一，以其精緻的烹飪技藝和豐富的口味而著稱，山東美食正是以獨特的魯菜、豐富的海鮮和地方特色小吃而聞名。

CATHAY





精選豐富多元的旅遊體驗

別 樹 一 格

暢遊山東《世界文化與自然雙遺產》：登上「中國五嶽之首」泰山；體驗青島啤酒二廠的「純生之旅」，品嚐純正的青島啤酒；暢遊青島主要名勝之一的八大關和參觀青島德國總督樓舊址博物館，欣賞德國古堡式建築；欣賞被譽為「東方天鵝王國」的榮成天鵝湖；參觀張裕酒文化博物館，並可親手調配屬於自己的葡萄酒，更可品嚐張裕出品的佳釀;前往素有「人間仙境」和中國四大名樓之一的蓬萊閣。

優 越 居 停

入住3晚於2023年開業的國際5星MGM Qingdao Hotel 或同級，高級享受；泰安住宿2024年開業的國際品牌 Wyndham Taian West 或同級，酒店毗鄰泰安高鐵站，交通便利；煙台住宿2晚2024年開業的國際品牌Hotel Indigo Yantai Golden Coast 或 2023年開業的The Westin Yantai 或同級，一流享受。濟南住宿國際5星 Intercontinental Jinan City Center 或 Shangri-La Jinan Hotel 或同級，兩間酒店坐落於核心地段，地理位置優越。

美 饌 珍 饈

安排中山路壹號傳奇club 啤酒花園餐廳享用德式啤酒宴；於開海.紅島海鮮、甄御 新青島菜和山東文旅魯菜館用餐；品嚐禮遇四八宴、明湖家宴、登州海鮮宴等，回味無窮。









別樹一格

青島、榮成

八大關是青島的主要名勝之一，也是最能體現青島「紅瓦綠樹、碧海藍天」特點的風景區。

體驗青島啤酒二廠的「純生之旅」，品嚐純正的青島啤酒。

參觀青島德國總督樓舊址博物館，欣賞德國古堡式建築，其內部木質結構，如今仍可見的內部陳設。

置身於雲上海天的369M城市觀光廳，置身高空、恍如漫步雲端，更可觀賞周圍城市景色。

欣賞被專家學者譽為「東方天鵝王國」的榮成天鵝湖，於每年11月至翌年4月天鵝尤其多。





煙台、蓬萊

參觀張裕酒文化博物館。張裕葡萄酒由著名華僑張弼士於1892年投資300萬創辦，為中國第一個工業化生產葡萄酒的創業家。於博物館內可親手調配屬於自己的葡萄酒，以及DIY罐裝張裕金獎白蘭地紀念酒，更可品嚐張裕出品的佳釀。

前往素有「人間仙境」之稱的蓬萊閣，與黃鶴樓、岳陽樓、滕王閣並稱中國四大名樓。

於世界上最孤獨的鯨和新晉網紅打卡地時光塔打卡。







別樹一格

濟南

前往有「天下第一泉」之稱的趵突泉，觀看三股泉水噴發的壯麗景象。它與[千佛山]和[大明湖]並稱為濟南三大名勝，泉水三股並發，聲勢浩大，水質清冽甘美。

參觀濟南「七十二名泉」之一的黑虎泉，它居於「黑虎泉泉群」之首，湧水量居濟南全市第二，泉水自三個石雕虎頭噴湧而出，氣勢磅礴。





泰安

暢遊山東《世界文化與自然雙遺產》：登上「中國五嶽之首」泰山，體驗「一覽眾山小」的感覺，觀看懸崖峭壁之上的街道天街，險峻神奇。主峰玉皇頂海拔1545公尺，它因古代帝王封禪祭祀而享有「五嶽獨尊」盛名，更是全球首例世界文化與自然雙重遺產。





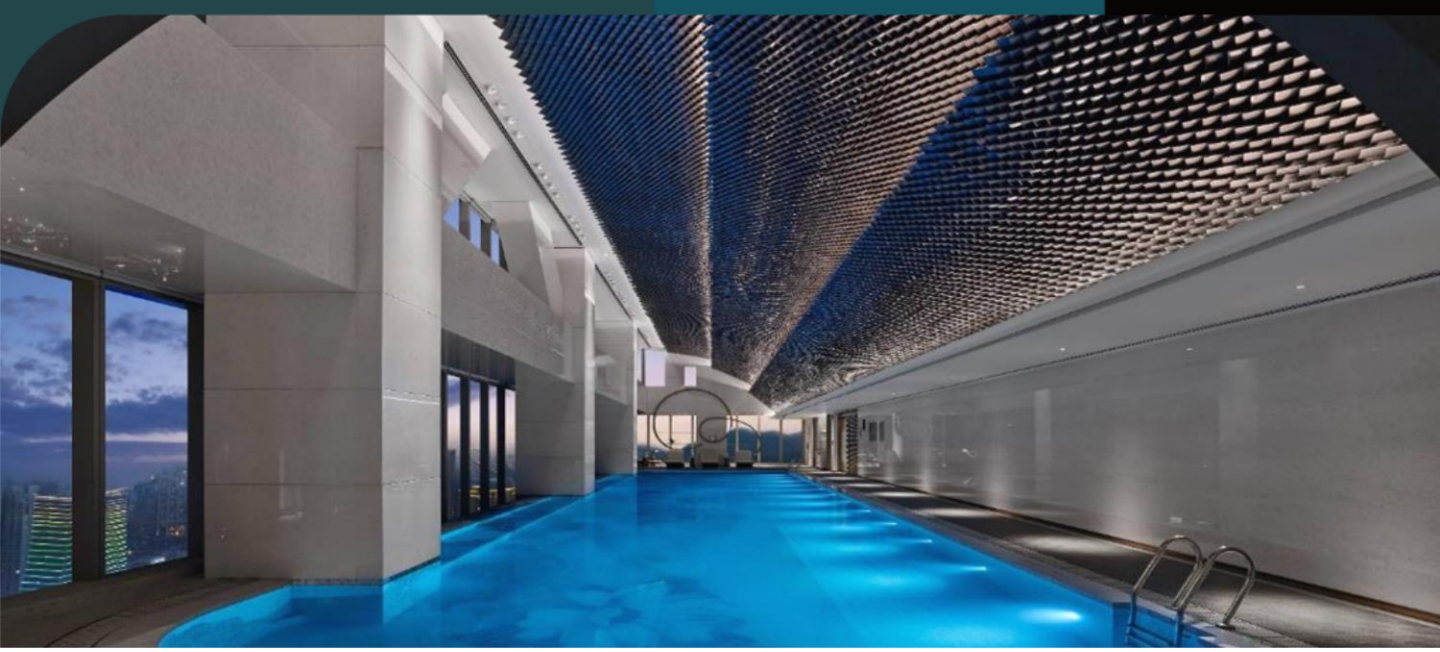

優越居停

MGM Qingdao Hotel
青島

入住3晚於2023年開業的國際5星MGM Qingdao Hotel 或同級。酒店坐落於青島嶗山金家嶺金融區，背靠歷史悠久的“海上名山”—嶗山，迎黃海灣峽綿延悠長，風景秀美壯觀，於酒店眺望聞名於世的青島石長者景觀，清風朗日浪花繾綣讓人沉醉。

Wyndham Taian West
泰安

住宿2024年開業的國際品牌 Wyndham Taian West 或同級，酒店地處泰安市岱嶽區，背靠泰山餘脈卧虎山，毗鄰泰安高鐵站，交通便利。











優越居停

Hotel Indigo Yantai Golden Coast / The Westin Yantai
煙台

煙台住宿2晚2024年開業的國際品牌Hotel Indigo Yantai Golden Coast 或 2023年開業的The Westin Yantai 或同級，享受輕鬆愜意的住宿體驗。 Hotel Indigo Yantai Golden Coast設計巧妙融合了歷史悠久的牧海文化、靈動深邃的海洋元素和地方自然與人文風情，讓鄰間文化交織綻放。而The Westin Yantai坐落於黃渤海新區濱海岸線，與雅樂軒相鄰，近八角灣國際會展中心，交通方便。







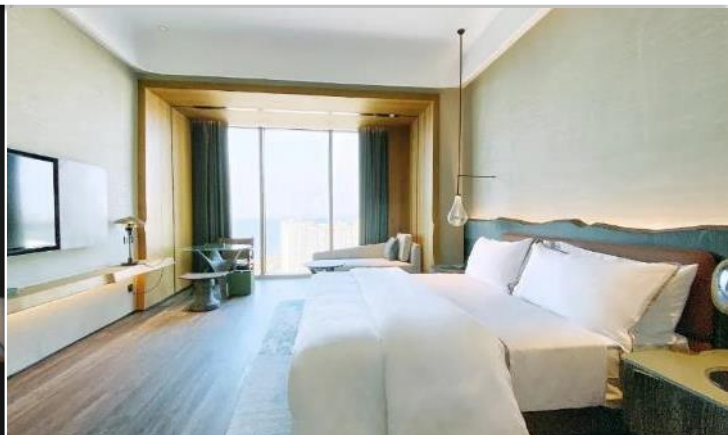

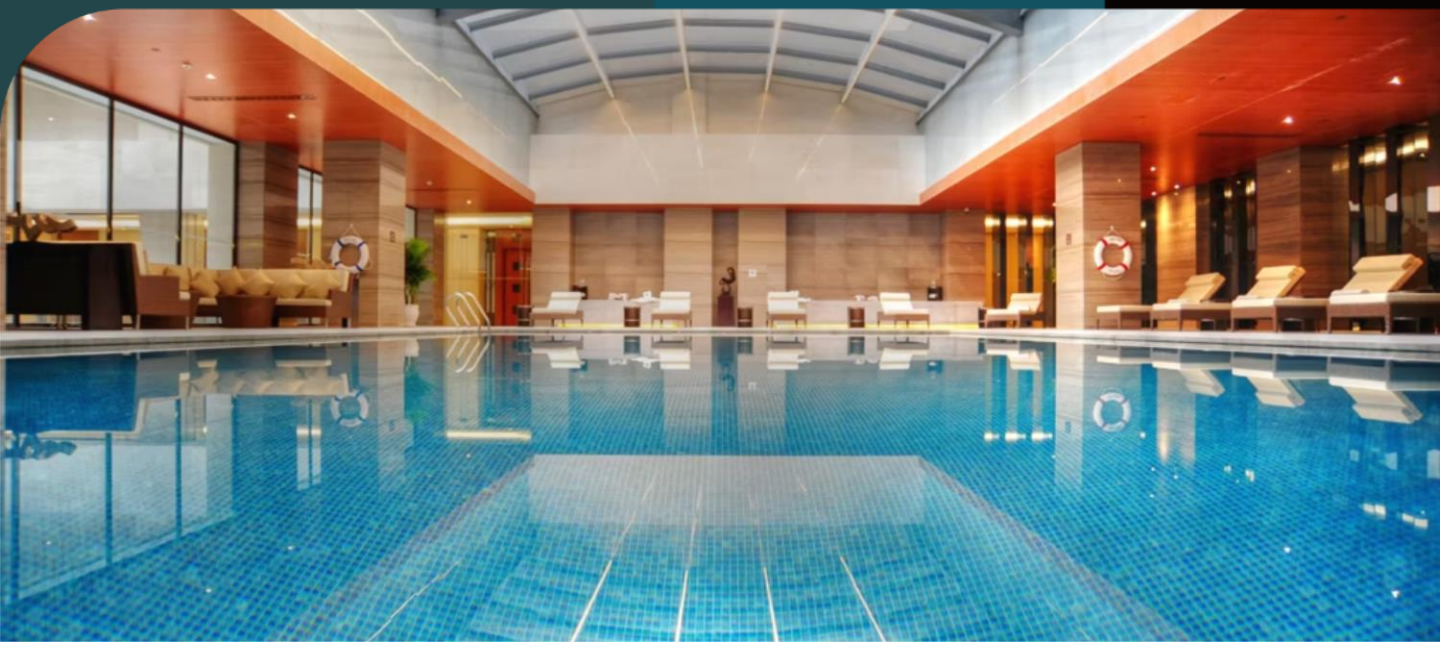

優越居停

Intercontinental Jinan City Center / Shangri-La Jinan Hotel
濟南

濟南住宿國際5星 Intercontinental Jinan City Center 或Shangri-La Jinan Hotel 或同級，一流享受。兩間酒店坐落於濼源大街核心地段，正對泉城廣場，步行即可抵達趵突泉、黑虎泉、寬厚裏等城市地標。



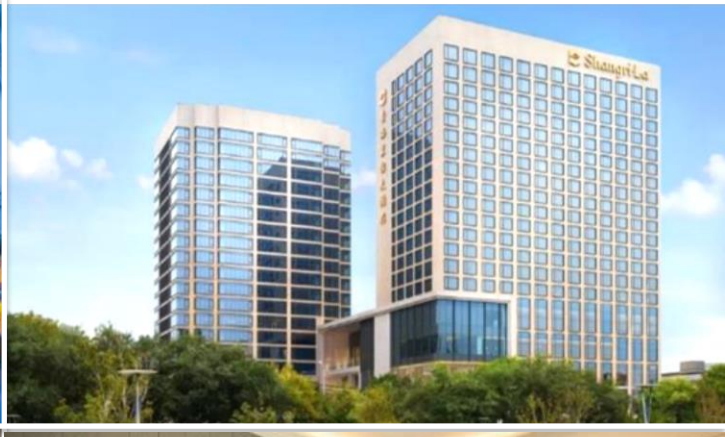







美饌珍饈

甄御 新青島菜(麥島店)
青島

餐廳位於海口路，是知名主廚打造的口碑海鮮餐廳。主廚依照對烹飪美食的個人理解，以沉澱二十年的烹飪經驗古法新承，烹飪出打動無數人舌尖和內心的青島老味道，值得體驗。





甄御．新青島菜(麥島店)　10人桌

【開胃飲品】
洛神花枸杞汁精美點心組合
【餐前水果】
吊幹杏 紋瓏瓜 血橙 沽化大棗
【前菜】
風乾香燻黑豬排
冷鍋串串香
本地小蔥拌帶子蝦皮
黃心白菜拌海蜇
螺簽燒椒紅島海螺
風生水起撈墨魚乾
【湯品】
米湯沖萊州灣海腸(位)
湯醃頂級實心海參拼靚麗時蔬
【主菜】
本地海釣麵包魚(或黑頭魚)刺身(魚骨做酸辣湯)
雞湯花雕蒸本地梭子蟹
青島老味炸雪花牛肉
蝦油三年老鹹菜燒野生蠣蝦(配烙餅)
鮮松板燒嶗山散養大公雞
大紅袍花椒焗風乾小黃花魚
青島大對蝦醬配紅蟹頭
砂鍋黑豬肉海腸撈飯
白廟芋頭海帶燒鮑魚
金鉤海米熱燴半畝小油菜
古法雞油蒸風乾海捕野生大鱸魚
【主食】
爆汁三鮮哈餅
媽媽黃米烙　海鮮　燴鍋麵
【甜品】
富貴錦鯉雙皮優酪乳盅

備註：以上菜單僅供參考，以餐廳當日備菜為準，所有餐廳均不含酒水，導遊保持因行程臨時調換餐廳的權利。

*菜單只供參考，菜式以當天材料供應調整，恕不作另行通知。



美饌珍饈

中山路壹號傳奇club 啤酒花園餐廳
青島

中山路壹號 傳奇Club位於擁有百年歷史的德式建築中，作為青島百年老街的起點，這裡是感受青島城市底蘊的絕佳打卡地。這是青島啤酒在成立120年之際為市民打造的新鮮場景，也是在都市更新領域為歷史城區注入的全新業態。中山路一號作為青島標誌性老街的一號建築，也是全國重點文物保護單位。這裡濃縮了百年歷史，是青島的代表性符號，也是見證城市變遷發展的關鍵落點。現場除了啤酒，美食也不可或缺。





中山路壹號傳奇club· 啤酒花園餐廳

【前品】
啤酒酵母麵包籃
堅果仁精釀優酪乳（位）
【冷菜】
塞拉諾青麥仁沙拉
撈汁西葫蘆蘭花蚌
凱撒沙拉佐金絲鏃子
馬家溝香芹櫻花蝦
老虎菜拌鄭莊脂渣
油醋汁三文魚沙律
【甄品】
蟲草花老雞燉實心海參（位）
【熱菜】
德式烤豬肘配酸黃瓜
德式烤香腸時蔬拼盤
西式香煎澳洲牛扒
波士頓龍蝦雙儀（兩吃）
清蒸青島本地海鮮船
（蝦虎、蠘蝦、本地小海螺、扇貝）
豉油汁深海老虎斑
嶗山綠茶茶香大蝦球
美式啤酒炸雞
雞樅菌粗糧炒荷蘭豆
生炒有機奶白菜
【主食】
青島三大件披薩
【水果】
時令水果拼（位）

*菜單只供參考，菜式以當天材料供應調整，恕不作另行通知。



美饌珍饈

開海 紅島海鮮蝦水餃(八大關店)
青島

青島人氣超旺的餐廳，兩層樓小樓，環境優雅。這裡主營海鮮水餃和各類海鮮，招牌的開海蝦水餃每桌必點，裡面蝦仁大而鮮，一口咬下去很有滿足感。此外，這裡的生醃蟹鉗、碟魚頭、辣炒紅島花蛤等菜餚味道也很好，再來一扎原漿啤酒，享受得不得了。

開海．紅島海鮮蝦水餃（八大關店）十人桌

大拌紅島海螺
小甜蔥拌紅島馬楠
嶗山金鉤涼粉
巧拌掐菜尖
鮮鱸魚(家常燒)
墨魚燒嶗山豆腐
鮑魚燒土豆
炒紅島花蛤
油潑中蟶子
嶗山松林雞
蝦虎(大份)
白灼水果芹菜
蔥燒伙食活海參(中份)
九秒蒜爆海腸
乳山生蠔
開海招牌蝦水餃
鮮墨魚水餃

*菜單只供參考，菜式以當天材料供應調整，恕不作另行通知。

山東文旅魯菜館
濟南

魯菜，是山東菜的簡稱 是中國大陸著名四大菜系之一 以“鮮、香、脆、嫩”見稱 歷經千百年的累積 已成為齊魯地區飲食文化典型代表！"山東文旅魯菜館"，打造魯菜研發、創新、傳承基地，傳承魯菜之精髓，創新魯菜之品質，為消費者提供味與感的至上用餐體驗。

山東文旅魯菜館 十人桌

餐前迎賓幹鮮果
齊魯精緻冷菜盤
濃汁黃燜牙撿翅
禦膳蔥燒野生參
秘製燈籠鹽田蝦
南門果木烤填鴨
老濟南九轉大腸
黑松露小煎仔雞
泉水養肝草例湯
孔府八寶水豆腐
沙窩黑蒜嫩牛排
糖醋膠東黃花魚
橄欖油炒綠蘆筍
白灼汁羅馬生菜
田園時蔬蘸豆醬
泉城蔥油燴鍋面
米飯
有機應時水果拼

*菜單只供參考，菜式以當天材料供應調整，恕不作另行通知。





旅遊誌趣

- 全程不設商店購物點。
- 全程採用2+1VIP 車。
- 前往青島奧林匹克帆船中心，港灣中停滿帆船，非常壯觀。
- 遊逛大鮑島歷史文化街區，見證城市成長、感受時代變遷、體驗文化特色的文旅融合示範區。
- 夜遊世茂寬厚里，逛街嚐小吃，感受青島人活力。
- 漫步奧帆中心，遠眺五四廣場、欣賞城市燈光秀。
- 歡迎朋友、公司及家庭獨立組團，可另選出發日期，敬請查詢。
- 團費已包機場稅、燃油附加費、機場建設費及免收導遊、領隊、司機服務費。詳情請參閱價目表。
- 因個人衛生及私隱關係，單人報名者必須繳付單人房附加費。







旅遊日誌

DAY 01 香港✈青島(八大關風景區[海景下午茶]、雲上海天 369M城市觀光廳)

乘客機飛往山東省最大城市青島。抵達後，前往八大關風景區，起初指這裡以中國著名關隘命名的八條道路，因關內集中了俄、英、法、德、美、日、丹麥等二十多個國家建築風格的別墅，有「萬國建築博覽會」之稱。特別安排海景下午茶。及後前往青島的雲上海天—369M城市觀光廳，站在360多米的觀光廳，置身81/F高空之中，解鎖雲端新視覺，賦予身處天空之城的沉醉式體驗，山景、海景、城景盡收眼簾。

晚下榻青島美高梅酒店 (MGM Qingdao) 或同級 。

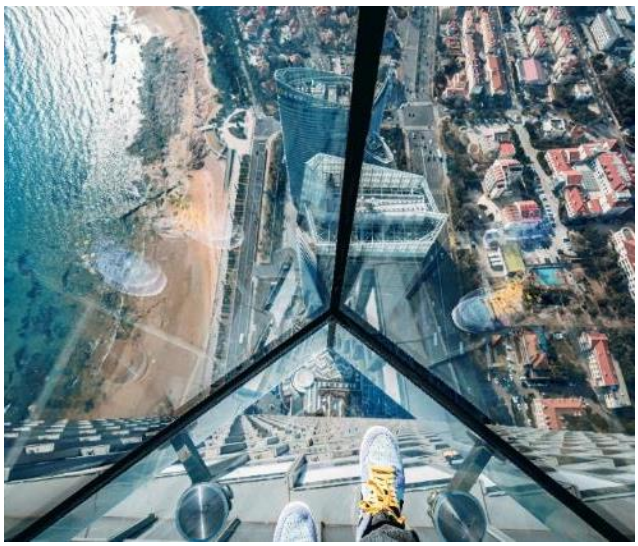

DAY 02 青島🚌泰安 (世界文化與自然雙遺產泰山風景區 [含往返纜車及景交車]、南天門、天街、玉皇頂)

早上驅車前往泰安，前往「中國五嶽之首」泰山，山峰陡峭高聳，十分壯觀，屬《世界文化與自然雙重遺產》、中國國家5A級旅遊景區，以壯麗風景著稱，主峰玉皇頂氣勢雄偉磅礴，亦有「天下第一山」之稱。南天門又名三天門，位於泰山十八盤的盡頭，由下往上看猶如天上宮闕，故取仙境場所南天門命名。南天門歷史悠久，經明清重修，建國後又翻修兩次，現在建築保持了清代的風格，但依舊壯觀。天街位於岱頂，西起南天門，東止碧霞祠。這裡不僅風景優美，而且買賣興隆，是國內十大特色市場之一。進了南天門再上兩層台階就是天街，據記載，天街從清代就開始繁華，這裡的商號歷史悠久，很多店舖老闆都有以實物作招牌的傳統。

晚下榻泰安泰嶽溫德姆酒店 (Wyndham Taian West) 或同級 。



	Day 1	Day 2
早	-	酒店
午	-	禮遇四八宴(包間)
晚	開海.紅島海鮮(包間)	泰山味道-李家廚房(包間)

*本單張為最新版本，凡於本印刷日期前推出之行程單張將由本單張所取替。(行程細節需同時參考生效日期為準)

DAY 03 泰安 🚌 濟南 (趵突泉公園、黑虎泉泉群及世茂寬厚里)

早上驅車前往濟南趵突泉公園，為以泉水為主題的特色園林，園中最著名的當屬聞名天下趵突泉，位居濟南「七十二名泉」之首，至今已有二千多年的歷史，曾多次出現文學作品中，有代表性的則是老舍筆下的《趵突泉》。遊客來此也是為一睹趵突泉三股泉水噴發的壯麗景象。繼而前往黑虎泉，為濟南四大泉群之一，泉水湧量僅次於趵突泉，在濟南眾泉中佔第二位。黑虎泉氣勢非凡，是一處天然洞穴，夜色中遠遠聽更像虎吼，該泉也因此而得名。泉水湧入方形泉池內，泉水清澈，青藻漂浮，之後再流入護城河，最終形成瀑布，黑虎泉已成為了環城公園中的一大勝景。然後遊逛世茂寬厚里，它是濟南的一條商業步行街，位於歷下區泉城路核心地段，毗鄰解放閣，是集歷史底蘊與現代商業於一體的網紅街區。其名源於明代「寬厚所街」，原為老城民居與商舖聚集地，重建後煥新開放。街區以仿古建築為基調，青磚灰瓦、四合院落還原傳統風貌，融入時尚餐飲、文創市集、非遺手作等多元業態，夜經濟尤為繁榮。

註 1：濟南紅葉穀季節限定<01/11/2025-20/11/2025>賞紅葉

註 2：濟南九如山季節限定<25/12/2025-31/01/2026>賞冰瀑

*賞紅葉和賞冰瀑視乎當地天氣變化而定，若未能遇上不可要求另作補償，敬請留意。

🏨下榻濟南魯能貴和洲際酒店(Intercontinental Jinan City Center) 或 潤華皇冠假日酒店 (Crowne Plaza Jinan Runhua) 或同級。

DAY 04 濟南 🚄 榮成 (天鵝湖、煙墩角村[海草房]) 🚌 煙台

早上搭乘高鐵(二等)前往榮成，於煙墩角賞天鵝湖。位於山東半島東端的煙墩角有一座小山叫崮山，山頂上修了一座煙墩，每當日本侵略者進村襲擾，村民就點燃烽火互為聲勢，煙墩角由此而得名。每年11月到翌年4月，許多天鵝會從西伯利亞飛來棲息過冬，吸引專業攝影人和業餘攝影發燒友紛至沓來。



前往榮成海草房，它是原始石塊或磚石塊混合壘起的屋牆上，用特有的海帶草苫成屋頂，淺褐色中帶著灰白色調，是膠東半島近海邊緣的古民居，當地漁民稱為「海草房」。隨後前往煙台。

註：於天鵝湖的天鵝出現視乎其習性及氣候等狀況，並非人為可控制，如無法觀賞敬請諒解。

🏨下榻煙台英迪格酒店(Hotel Indigo Yantai Golden Coast) 或 煙台威斯汀酒店(The Westin Yantai) 或同級。

DAY 05 煙台 🚌 蓬萊 (中國四大名樓蓬萊閣[登閣成仙]) 🚌 煙台 (張裕酒文化博物館[親手調配葡萄酒，DIY罐裝張裕金獎白蘭地紀念酒，品嚐張裕葡萄酒]、打卡點「孤獨的鯨」、煙台時光塔)

早上前往蓬萊，這裡是山東煙台市的一個縣級市，參觀中國古代四大名樓之一蓬萊閣，素以「人間仙境」著稱於世，傳說蓬萊、方丈、瀛州是海中的三座仙山，為神仙居住之所，亦是秦始皇東尋求藥、漢武帝御駕訪仙之地，而廣為流傳的「八仙過海」神話傳說便源於此。蓬萊閣臨海而立，雲霧繚繞，恍如身處仙境般。是次可登閣成仙。遊畢後返回煙台，前往參觀張裕酒文化博物館。博物館將中國洋酒企業的發展辛酸史娓娓道來。博物館內設有歷史廳、現代廳、字畫廳、珍品廳以及大酒窖等，展現了當年張弼士將紅酒業帶到山東的經過，以至今天的生產現代化展現於遊客面前，讓參觀者了解中國洋酒業的成長。館內還珍藏着光緒皇帝賞賜張弼士一品頂戴、批准張裕成立的奏摺、以及從民間搜集回來的陳年佳釀等。是次可以親手調配一款屬於自己的葡萄酒一瓶、DIY罐裝張裕金獎白蘭地紀念酒和品嚐兩款張裕葡萄酒。稍後前往孤獨的鯨，它是煙台開發旅遊區必打卡景點，在金沙灘城市展示中心，也叫做擱淺的鯨。鯨魚大概幾十米高，每個慕名而來的人都會跟鯨魚合影。時光塔的設計靈感來自太陽的運動軌跡，其幾何形態彷彿被陽光雕刻而成。建築以剖開的結構面向大海，象徵對時間和大自然的敬畏。塔內設有室外劇場、空中圖書館、數位展廊、咖啡休閒區以及獨特的半室外「現象空間」，可欣賞四季自然景觀。

🏨下榻煙台英迪格酒店(Hotel Indigo Yantai Golden Coast) 或 煙台威斯汀酒店(The Westin Yantai) 或同級。



	Day 3	Day 4	Day 5
早	酒店	酒店	酒店
午	明湖家宴(包間)	麗都民俗村(包間)	登州海鮮宴(包間)
晚	山東文旅魯菜館(包間)	韓香福烤肉莊園(包間)	百納滋味(包間)

以上餐膳、交通、行程、酒店如遇節日、裝修、客滿或特殊情況下，將以其他安排替代。餐膳、交通、行程、酒店之安排更可能會根據實際情況而有所改動。/ 客人不得藉此要求退款或賠償。/ 報名前請細閱本社網站tcitravel.com內之最新版本的細則及責任條款。/ 所有圖片只供參考。



DAY 06

煙台 青島 (棧橋[青島十景之一飛閣回瀾」)、外觀天主教堂、大鮑島歷史文化街區[荷田水鋪冬享圍爐煮茶]

早餐後返回青島，前往棧橋，棧橋位於青島中心城區的南部海濱，是一條440米長的海上長廊，從陸地延伸入海中。棧橋已有百年歷史，棧橋曾是青島早期的軍事專用人工碼頭，如今被視為青島的象徵。棧橋盡頭的迴瀾閣，則是青島近代歷史的見證。時至今日，閣內通過主題展陳的方式，全面展示青島近現代歷史、人文、民俗等獨特城市風貌。1930年代初，棧橋曾進行了一次大型的改建工程，在橋頭位置增建了一座八角兩層重檐攢尖頂樓閣，並名為「回瀾閣」。回瀾閣樓高2層，塔頂以金黃色的琉璃瓦覆蓋着，四周有24根圓形亭柱支撐。步入閣內，是一個圓環形的亭堂，中間有一座螺旋式樓梯，供遊客登上閣樓眺望景色，將廣闊無垠的海天一色盡收眼底，這道風景也被稱為「飛閣回瀾」，列入了「青島十景」之中。稍後外觀天主教堂，它是中國唯一的祝聖教堂、青島最大的哥德式建築。最後遊逛大鮑島歷史文化街區，這是一座沒有圍牆的建築博物館，由西式洋樓與四合院巧妙結合而來的建築群落，也是青島獨特的「里院文化」，就如四合院之於北京，石庫門之於上海，充滿了地方特色和故土情懷。其集大成者就是現在的大鮑島文化休閒街區，並於荷田水鋪冬享圍爐煮茶，一流享受。

🍽下榻青島美高梅酒店(MGM Qingdao) 或同級。



DAY 07

青島 (宮崎駿的童話世界、德國總督府舊址博物館、體驗青島啤酒二廠的「純生之旅」(純生暢飲+1杯原漿+啤酒豆)、漫步奧林匹克帆船中心、遠眺青島地標五四廣場、欣賞城市燈光秀])

早餐後走進宮崎駿的童話世界，整條街都是以宮崎駿的漫畫作品為主題，每一處轉角、每一面牆壁都繪滿了色彩鮮豔、細節豐富的壁畫，讓人仿佛置身宮崎駿的童話世界。繼而參觀德國總督樓舊址博物館(又名迎賓館)，於1905年德國侵佔青島時期所建造的總督官邸，是一座極具歐洲皇家風範的德國古堡式建築，內部佈局典雅華貴，氣派不凡，置身其中可享受到濃郁的歐洲宮廷氣氛。稍後體驗青島啤酒二廠的「純生之旅」，還可以品嚐純正的青島啤酒。然後遊逛青島奧帆中心，坐落於青島市東部的浮山灣畔，2008年北京奧運會的帆船比賽曾在這裡舉行。這裡有長長的沿海步道，海邊有帆船碼頭，也有遊輪碼頭，會有海上觀光遊輪停靠在此，可以坐在船上看海、欣賞海濱風光。並遠眺青島最具標誌性的中心廣場–五四廣場，因五四運動而得名，廣場上矗立著象徵青島城市精神的火紅色雕塑「五月的風」，是為弘揚愛國主義、激勵人民勵志圖強而建的。當夜幕降臨，整個五四廣場被五彩繽紛的燈光照亮。燈光在高樓大廈上舞動，時而如海浪般湧動，時而如繁星般閃爍。晚上欣賞城市燈光秀。

🍽下榻青島美高梅酒店(MGM Qingdao) 或同級 。





	Day 6	Day 7
早	酒店	酒店
午	舌尖上的中國-海鮮魚水餃	韓式料理
晚	中山路壹號傳奇club 啤酒花園餐廳(德式啤酒宴)	甄御 新青島菜[麥島店] (包間)

以上餐膳、交通、行程、酒店如遇節日、裝修、客滿或特殊情況下，將以其他安排替代。餐膳、交通、行程、酒店之安排更可能會根據實際情況而有所改動。/ 客人不得藉此要求退款或賠償。/ 報名前請細閱本社網站tcitravel.com內之最新版本的細則及責任條款。/ 所有圖片只供參考。

DAY 08

青島(自由活動)✈香港

早上自由活動，稍後於指定集合時間前往機場乘客機返港。



註：

- 若團內任何人士於行程中確診時疫/傳染病，而被當地政府或地接社安排相關防疫措施，客人不得藉此要求退款或賠償，客人須自行負責因而產生的額外費用。
- 以上餐膳、交通、行程、酒店如遇節日、裝修、展覽會、客滿或特殊情況下，將以其他同級安排代替，而酒店更可能於其他城鎮之同級住宿取代，客人不得藉此要求退款或賠償。
- 領隊／導遊可按實際情況安排觀光時間。
- 酒店之星級間中會有升降，本單張所列酒店之星級以行程製作及刊印當日為準，本公司不會因酒店降級而作任何補償。
- 行程內之自費活動（如適用）會因參加人數不足、不適合的天氣或其他不能預計的因素而不能成行。
- 所有圖片只供參考。
- 本社之所有行程單張、宣傳電郵、條款及細則之內容，均以中文版本為準。
- 報名前請細閱本社網站tcitravel.com內之最新版本的細則及責任條款。



	Day 8
早	酒店
午	-
晚	-