

2026年7月1日後出發適用

夢縈牽 12天 「鎮城古塔涉河川」東歐12天

團號：EEK12(ZL)- 經濟客位
EEK12-J(ZL)-商務客位

ALL INCLUSIVE 真壹價

暢遊： 薩爾斯堡、碧湖、盧比安娜、十六湖國家公園、札格勒布、布達佩斯、維也納、捷斯基古姆洛夫古城、布拉格、薩克森小瑞士、德勒斯頓 、柏林、漢堡

感受 • 完美時刻

保留大量中世紀古蹟的東歐名城，巧奪天工的建築藝術，流連於古意盎然的世遺古鎮， 讓人恍如時光倒流，走進古老歲月，感受著獨特迷人的東歐風采。

旅行社牌照號碼：350299

Emirates





精選豐富多元的旅遊體驗

紅葉的賞景地點 : 布拉格、捷斯基古姆洛夫古城、薩爾斯堡、哈爾施特【最佳觀賞期：10月中～11月初】

(以上預測只供參考，最終視乎當地天氣狀況為準。)

於11月28日至2027年1月6日踏足布拉格 ; 11月27日至12月20日踏足薩爾斯堡 ; 將增遊古城區聖誕市集。

別 樹 一 格

暢遊薩爾斯堡及布拉格等多國名城古鎮。行程凌晨出發即日抵步，除漫步多個世界文化遺產，更特別安排乘觀光船夜遊布達佩斯多瑙河，並入內參觀十六湖國家公園及遜布倫宮。

優 越 居 停

住宿安排兼顧舒適與便利：布拉格、柏林、札格勒布及維也納皆入住五星級酒店，地點優越，方便觀光與購物；捷斯基古姆洛夫則入住古城區酒店，讓旅客能漫遊古城氛圍。整體住宿不僅舒適寫意，亦兼具交通便利與環境優美，為旅程增添質感與愉悅。

美 饌 珍 饈

精選豐富多元的地道美饌：品嚐布拉格的波希米亞焗鴨與三文魚扒、維也納馳名的燒豬肋骨，以及漢堡的德國豬手配啤酒。此外，更特別安排在洞穴餐廳內享用地道風味，並在布達佩斯一邊觀賞民族舞一邊享用晚餐。







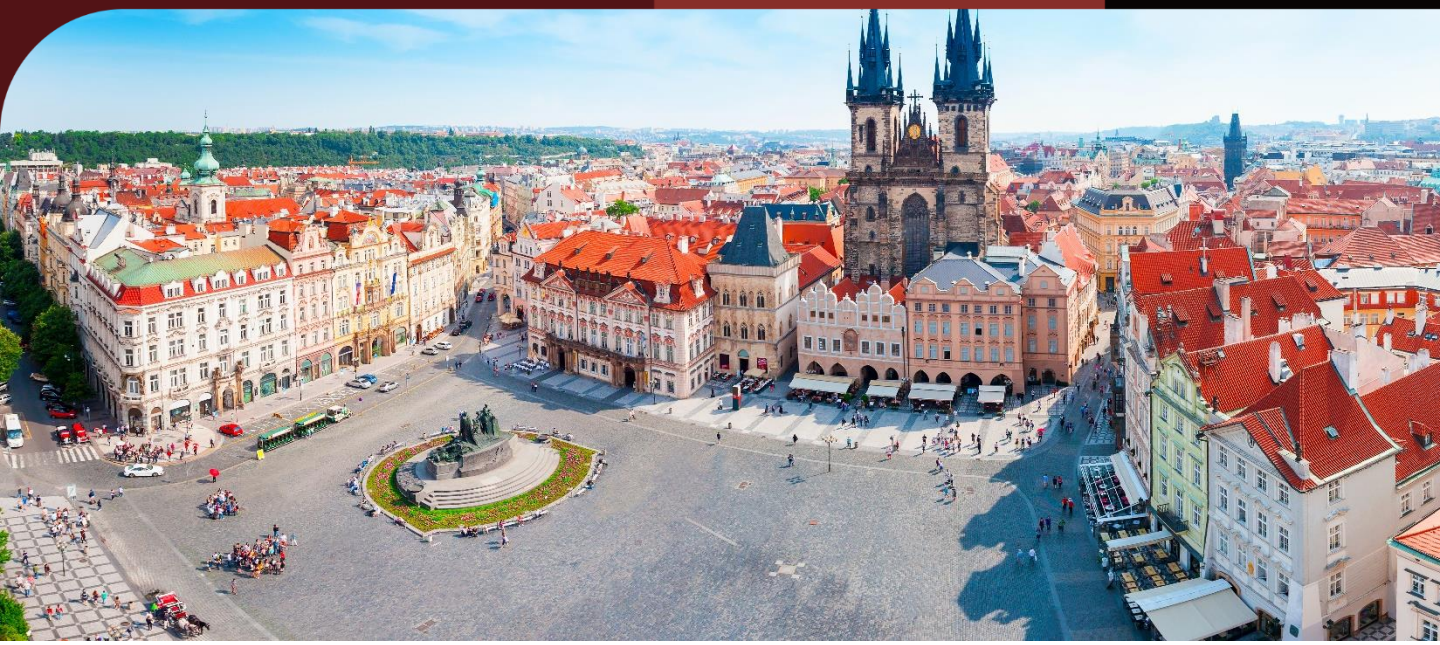

別樹一格

捷克 — 捷斯基古姆洛夫古城、德國 — 柏林、 薩克森小瑞士

- 漫步欣賞早於在1992年被聯合國的教科文組織列為世界文化遺產 - 捷斯基古姆洛夫古城。
- 遊覽柏林現今最具藝文色彩的地標及文青的聚居地哈克雪庭院。庭院內保留著百年前的原有設計，充滿地方色彩。特設中文導賞介紹庭院歷史背景，並預留時間於庭院內進行午膳或購物。
- 漫遊位於德捷邊境如詩如畫美景的錫克森小瑞士。
(適用於4月1日-10月31日出發團隊)







匈牙利 — 布達佩斯

- 特別安排夜遊布達佩斯，當古建築擺脫日間的古典情愫後，換上浪漫迷人的另一面。多瑙河貫穿布達佩斯，乘觀光船遊弋多瑙河上，欣賞兩岸優美的古建築，是多麼悠閒舒暢的樂事，倍添雅興。



奧地利 — 維也納、薩爾斯堡

- 外形奇特的百水公寓，是著名設計家百水先生將天馬行空的想像化為現實的作品。
- **於11月27日至12月20日踏足薩爾斯堡，將增遊古城區聖誕市集。**
(最終視乎當地市集決定營業時間，敬請留意。)



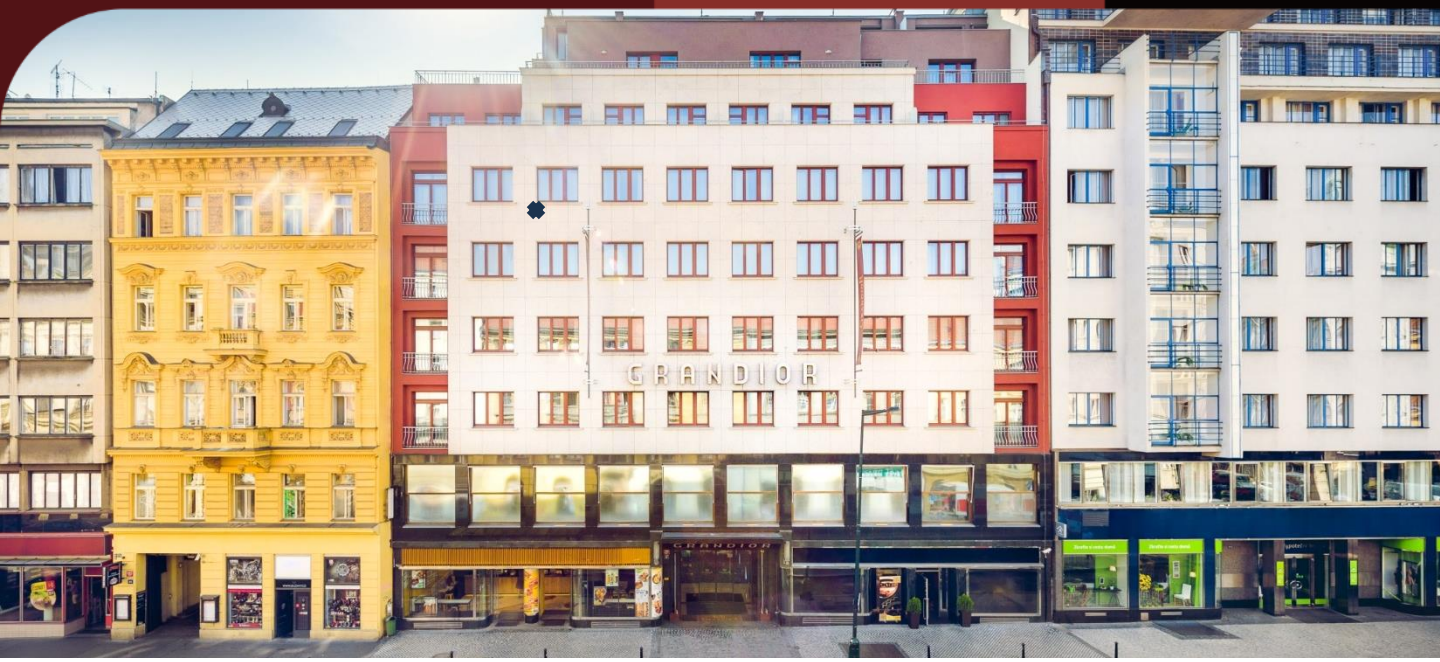

優越居停

布拉格
Radisson Blu 或 Grandior Hotel

- 布拉格連住 2 晚古城區 5 星Radisson Blu 或 Grandior Hotel 或同級，方便觀光、購物。
- **於11月28日至2027年1月6日踏足布拉格，將增遊古城區聖誕市集。**(最終視乎當地市集決定營業時間，敬請留意。)

捷斯基古姆洛夫
Dvorak Hotel

- 捷斯基古姆洛夫入住古城 Dvorak Hotel或同級，方便漫遊古城及購物。

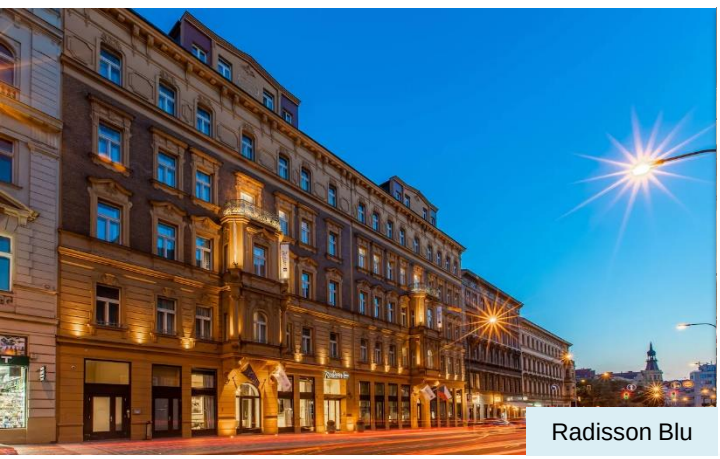
Radisson Blu



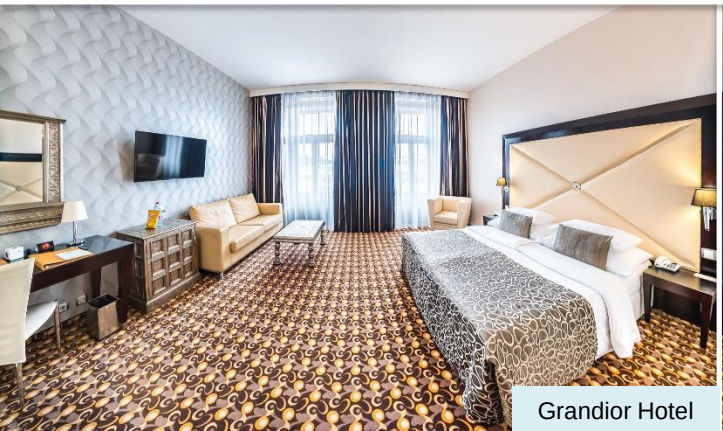
Grandior Hotel





優越居停

維也納
Doubletree by Hilton Schonbrunn

- 維也納入住Doubletree by Hilton Schonbrunn或同級，比鄰遜布倫宮，四周環境優美。

札格勒布
Doubletree by Hilton 或 Sheraton

- 札格勒布入住 5 星Doubletree by Hilton 或 Sheraton 或同級。



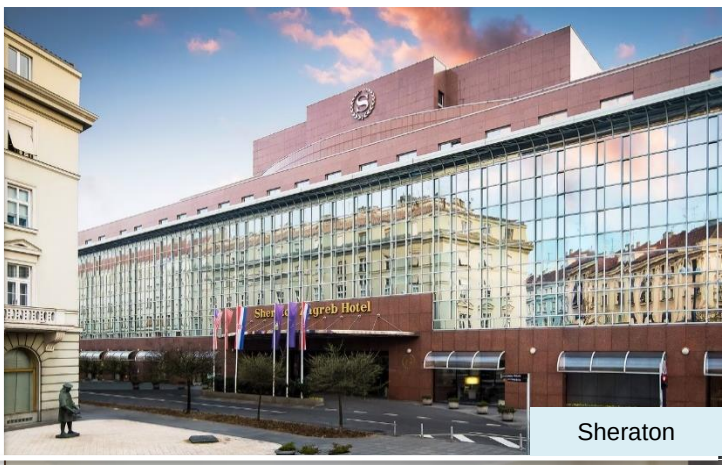
Sheraton



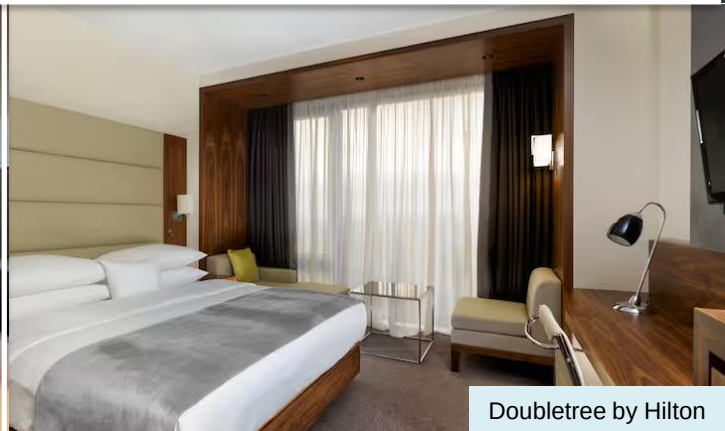
Doubletree by Hilton



美饌珍饈

捷克 — 捷斯基古姆洛夫、布拉格

- 布拉格品嚐地道三文魚扒、波希米亞焗鴨，別具風味。
- 捷斯基古姆洛夫安排於洞穴餐廳，別具特色。

德國 — 柏林、漢堡

- 於漢堡享用德國著名的豬手及啤酒，回味無窮。
- 於柏林品嚐地道香腸，別具風味。







匈牙利 — 布達佩斯

- 布達佩斯享用匈牙利民族舞Goulash晚餐，氣氛熱鬧。

奧地利 — 維也納

- 於維也納品嚐奧地利馳名的燒豬肋骨配飲品。





旅遊誌趣

- 可選乘阿聯酋航空全程商務客位(適用於EEK12-J(ZL)指定之出發日期)。
- 乘搭阿聯酋航空凌晨出發，即日抵步，行程更見充裕。
- 分別於布拉格古城(2晚)、札格勒布均安排入住5星級酒店；更於柏林連續入住2晚酒店。
- 觀賞多個「世界文化遺產」：匈牙利布達城堡區；克羅地亞十六湖國家公園；奧地利薩爾斯堡古城區、遜布倫宮及御花園； 捷克布拉格古城、捷斯基古姆洛夫古城。
- 全程5晚5星酒店，優越體驗。

- 【真壹價】團費全包機場稅、燃油附加費、機場建設費、各地城市稅及酒店稅，及免收導遊、領隊、司機服務費。
- 歡迎親友、公司及家庭獨立組團，可另選出發日期，敬請查詢。
- 因個人衛生及私隱關係，單人報名者必須繳付單人房附加費。

旅遊日誌

由於航班起飛時間為凌晨，因此集合時間為出發前1天晚上。

DAY 01

香港 ✈ 慕尼黑 🚌 薩爾斯堡 (古城漫遊、季節限定聖誕市集)

Hong Kong ✈ Munich 🚌 Salzburg (Old Town, Seasonal Christmas Market)

於凌晨乘阿聯酋客機經杜拜飛往德國慕尼黑，隨即往莫札特故鄉奧地利薩爾斯堡。他不到36年的短暫生命中，有超過一半歲月在這裡度過。而電影《仙樂飄飄處處聞》亦在這裡取景拍攝。古時的薩爾斯堡曾被歷代大主教統治，為興建成「北方羅馬」，特地聘請意大利建築師興建宮殿和教堂。

於11月27日至12月20日踏足薩爾斯堡 ，將增遊古城區聖誕市集。
(最終視乎當地市集決定營業時間，敬請留意。)

瀏覽：古城、大教堂、莫札特故居及廣場；米貝拉公園(適用於每年3月1日-10月31日出發團隊)。

🏨下榻 Four Points Flex By Sheraton 或同級。



DAY 02

薩爾斯堡 🚌 碧湖(古堡博物館[入內參觀]) 🚌 盧比安娜(古城漫遊)

Salzburg 🚌 Lake Bled(Bled Castle) 🚌 Ljubljana(Old Town)

前往斯洛文尼亞踏足碧湖度假區，登上雄偉千年城堡。它是德國國王下令興建送給當時主教的禮物，今日已化身為博物館，是俯瞰全碧湖美妙風光的醉人好地方。隨後往斯洛文尼亞首都盧比安娜，漫步於古城，前南斯拉夫總統鐵托曾授予盧比安娜「英雄城市」稱號，以紀念二戰英雄。

🏨下榻 Ljubljana Radisson Blu Plaza 或同級。



DAY 03

盧比安娜 🚌 十六湖國家公園[入內參觀] 🚌 札格勒布

Ljubljana 🚌 Plitvice Lakes National Park 🚌 Zagreb

克羅地亞的十六湖國家公園，原名為普利特維采湖，又稱為「歐洲九寨溝」，是東南歐建園最早的國家公園之一，1979年被聯合國教科文組織列入世界遺產。該公園被大自然分割成十六個不同大小的湖泊，與九寨溝一樣，十六個湖連連緊扣，卻各自呈現不同光芒與色彩。接近下游部分更有約70米高的瀑布，水簾如白紗般瀉下，景色如世外桃源。

(4月1日至10月31日踏足十六湖，將增遊乘電動船觀賞十六湖美景。如因天氣影響而無法遊覽十六湖國家公園，每位團友將退回港元100。)

🏨下榻 5星 Doubletree by Hilton Zagreb或 Sheraton 或同級。



	Day 1	Day 2	Day 3	Day 4
早	輕膳於航機上	酒店	酒店	酒店
午	輕膳於航機上	古堡餐廳	地道烤豬	當地餐廳
晚	酒店	酒店	酒店	匈牙利民族舞晚餐

*本單張為最新版本，凡於本印刷日期前推出之行程單張將由本單張所取替。(行程細節需同時參考生效日期為準)

DAY 04

札格勒布(市內觀光) 布達佩斯(匈牙利民族歌舞晚餐、多瑙河船河、夜遊觀光)

Zagreb(City Tour) Budapest (Folk Dance Dinner, Donau River Cruise, Night Tour)

克羅地亞首都札格勒布，歷史豐富，為紀念第一位統一克羅地亞民族的國皇杜密斯拉夫而建的廣場，至今仍佇立著它騎馬的威風模樣。色彩奪目的聖馬可教堂，屋脊以兩組不同顏色的瓦片組建成兩個巨型盾徽，左邊是中世紀時的克羅地亞地區紋章，右邊是現今札格勒布的徽號。色彩鮮艷，遠處仍清晰可見。

有「東歐巴黎」之稱的布達佩斯，城內風光勝似巴黎，更添上一抹經得上時間洗禮的古韻色彩。特別安排夜遊布達佩斯，夜幕升起，華燈初上，各座古建築擺脫日間的古典情愫，由一盞盞燈光點綴，洋溢著另一種風情，浪漫迷人。

瀏覽：杜密斯拉夫皇廣場、聖馬可教堂、古城門、聖母升天大教堂。

安排 : 布達佩斯乘觀光船暢遊多瑙河，欣賞兩岸優美古建築。

興下榻 Mercure Castle Hill Budapest 或同級。



DAY 05

布達佩斯 (英雄廣場、布達城堡區及漁夫堡[入內參觀]、馬提亞斯教堂) 維也納

Budapest (City Tour) Vienna

布達佩斯遊覽市內的英雄廣場，其中央的紀念柱和雕像，是於1896年紀念匈牙利建國一千年而建。在布達城堡山上，雄踞著布達城堡及漁夫堡等建築，漁夫堡是中世紀時的魚市場及漁夫休憩場所，市民將這一帶交給漁夫們守護。後來為了紀念勇敢防衛的漁夫，因此命名為「漁夫堡」。繼而途徑馬提亞斯教堂，是一座14世紀建造的哥德式教堂，但教堂最大的特色是融合了哥德式、巴洛克式、與匈牙利風格的元素，屋瓦採用了大量色彩繽紛的馬賽克磁磚。

瀏覽：英雄廣場、漁夫堡、布達城堡區。

興下榻 Doubletree by Hilton Schonbrunn 或同級。



DAY 06

維也納(遜布倫宮[入內參觀]及御花園[入內參觀]、百水公寓、市內觀光) 捷斯基古姆洛夫古城

Vienna (Schonbrunn Palace & Gardens, City Tour) Cesky Krumlov

前往位於「世界音樂之都」維也納的遜布倫宮，又稱「美泉宮」，據說它是按凡爾賽宮為藍本設計，莫札特6歲時曾獲邀進宮在女皇面前演奏。宮殿及御花園，已被列為聯合國世界文化遺產。維也納市內名勝眾多，其中不少與著名的音樂家有關，遊覽華爾茲大王小約翰史特勞斯演奏之地音樂亭；英雄廣場及莫札特紀念碑等。外形奇特的百水公寓，是著名設計家百水先生將天馬行空的想像化為現實的作品，這棟大樓的五十個單位裡，不只每個都有不同的面積，更幾乎沒有一塊平地，沒有一間房間是規則的四方形。

瀏覽：百水公寓、音樂亭、英雄廣場及莫札特紀念碑。

興下榻古姆洛夫古城區 Old Inn 或同級。

(捷斯基古姆洛夫古城是捷克著名古城，酒店相比其他城鎮較為簡約)



DAY 07

捷斯基古姆洛夫(古城之旅) 布拉格(古城之旅、查理斯橋)

Cesky Krumlov (Old Town) Prague (Old Town, Charles Bridge)

漫遊備受稱譽的優美古城 － 捷斯基古姆洛夫，它早在1992年被聯合國的教科文組織列為世界文化遺產。優美的弧形河道把古城一分為二，分別是以古堡為主的城堡區，和紅色磚瓦民房的舊城區，登上觀景台俯瞰整個童話小鎮。繼而前往「百塔之城」布拉格古城，觀賞有500年歷史的天文鐘和胡斯廣場。

查理斯橋於十世紀時只是座木橋，火災後改建，橋身以砂岩塊鋪設。據說當時在砂裡加入蛋殼而令橋身堅固異常。

興下榻布拉格古城區 5 星Radisson Blu 或 Grandior Hotel或同級。



	Day 5	Day 6	Day 7	Day 8
早	酒店	酒店	酒店	酒店
午	傳統匈牙利燴雞	燒豬肋骨	意式午餐	波希米亞焗鴨
晚	中式(8餸1湯)	洞穴餐廳	白馬餐廳(三文魚扒)	-

DAY 08

布拉格(布拉格堡、聖維特教堂[入內參觀]及黃金小徑[入內參觀]、漫步古城、季節限定聖誕市集)
Prague(Old Town, St Vitus Cathedral and Golden Lane, free for Leisure, Seasonal Christmas Market)

漫遊於布拉格城中的布拉格城堡，細賞古典建築，而布拉格城堡內的聖維特教堂，更是波希米亞君王加冕及葬禮的御用教堂，尖塔高聳入雲。大教堂又稱為「建築之寶」，其中最為人注目，是由布拉格著名畫家慕夏所監製的玫瑰玻璃窗。(如因特殊原因不能進入聖維特教堂，將以其他節目代替。)

於11月28日至2027年1月6日踏足布拉格，將增遊古城區聖誕市集。(最終視乎當地市集決定營業時間，敬請留意。)

下榻布拉格古城區 5星Radisson Blu 或 Grandior Hotel或同級。



DAY 09

布拉格 薩克森小瑞士([入內參觀]) (註1) 德勒斯頓(市內觀光) 柏林
Prague Saxon Switzerland National Park Dresden (City Tour) Berlin

遊覽離德勒斯頓五十公里，一大片國家公園被稱為薩克森小瑞士，青幽的山谷，高聳的山脈，蜿蜒的易北河穿流而過，景色無比優美。東德名城德勒斯頓，早於石器時代已有人定居，後來成為薩克森王國首都，曾號稱「北方的佛羅倫斯」，是政治、文化及藝術中心。可惜二戰時幾乎被砲火夷為平地，經多年修復才恢復舊時風貌，今日更發展成科研中心。

瀏覽：薩克森小瑞士(適用於4月1日-10月31日出發團隊) (註1)
德勒斯頓(劇院廣場、史偉加園、聖母堂、國王出巡圖及城堡區等。)

下榻5星 Radisson Collection或Hilton或Sheraton或同級。

DAY 10

柏林(市內觀光、哈克雪庭院、自由購物)
Berlin(City Tour , Hackesche Hofe , Shopping Spree)

遊覽哈克雪庭院（Hackesche Hofe），一個承載著深厚人民歷史的地方，在1906年經過改建後，成為柏林現今最具藝文色彩的地標及文青的聚居地。庭院內有八棟各有特色的庭園建築相互連結，是柏林特殊的建築群。當中最具代表性的是第一棟庭園，牆面至今仍保留著百年前馬賽克拼貼磁磚的原有設計，充滿地方色彩。昔日的東西柏林檢查站和憲兵廣場，紀錄了德國的邊防及軍事歷史。前往柏林圍牆，一睹從前把東西德領土分割開、東西歐分裂的鐵幕象徵。圍牆倒下後，新國會大樓亦經重新修建。沿用原有圓頂設計，但特別改用玻璃材質，以展示人民對政府「高透明度」的渴求。

瀏覽：哈克雪庭院、柏林圍牆、勃蘭登堡大門、查理檢查站、德國國會大廈等。

安排：自由購物或自費參觀東德博物館或柏林圍牆博物館。

安排：特設中文導賞介紹庭院歷史背景，並預留時間於庭院內進行午膳或購物。

下榻5星 Radisson Collection或Hilton或Sheraton或同級。



DAY 11-12

柏林 漢堡(市內觀光) }香港
Berlin Hamburg(City Tour) }Hong Kong

前往德國漢堡，遊覽新文藝復興建築的市政廳及擁有132米高巴洛克尖頂的聖米迦勒教堂。從海港處已可看到教堂尖塔，教堂以天使長米迦勒命名，其正門上方，就是米迦勒戰勝魔鬼的大型青銅雕像。

隨後乘阿聯酋客機經杜拜返港。航機於第12天安抵香港。

自費節目：詳情請向本公司職員查詢及索取自費節目表。

註：

- 若團內任何人士於行程中確診時疫/傳染病，而被當地政府或地接社安排相關防疫措施，客人不得藉此要求退款或賠償，客人須自行負責因而產生的額外費用。
- 以上餐膳、交通、行程、酒店如遇節日、裝修、展覽會、客滿或特殊情況下，將以其他安排代替，而酒店更可能於其他城鎮之同級住宿取代，客人不得藉此要求退款或賠償。
- 領隊/導遊可按實際情況安排觀光時間。
- 酒店之星級間中會有升降，本單張所列酒店之星級以行程製作及刊印當日為準，本公司不會因酒店降級而作任何補償。
- 行程內之自費活動（如適用）會因參加人數不足、不適合的天氣或其他不能預計的因素而不能成行。
- 所有圖片只供參考。
- 所有行程安排均以中文版本為準。
- 報名前請細閱本社網站tcitravel.com內之最新版本的細則及責任條款。

	Day 9	Day 10	Day 11	Day 12
早	酒店	酒店	酒店	-
午	當地餐廳	哈克雪庭院	德國豬手及啤酒	輕膳於航機上
晚	中式(8餸1湯)	地道香腸	輕膳於航機上	-