TCI 勝景遊

A FAIRFAX Company



2026年7月1日後出發適用

城互連 10天「湖鎮塔城河曲延」捷克、奧地利10天

團號：EEE10(ZL)-經濟客位
EEE10-J(ZL)-商務客位

ALL INCLUSIVE 真壹價

暢遊：布拉格、卡羅維溫泉城、皮耳森、捷斯基古姆洛夫古城、梅爾克修道院、連斯、月亮湖、薩爾斯堡、哈爾施特、維也納

感受 • 完美時刻

在捷克、奧地利兩國秀麗風光間，流連於世遺古城的絕美建築，享受視覺上的華麗饗宴。

QATAR AIRWAYS 卡塔爾航空　Emirates

旅行社牌照號碼：350299





精選豐富多元的旅遊體驗

紅葉的賞景地點：布拉格、捷斯基古姆洛夫古城、薩爾斯堡、哈爾施特【最佳觀賞期：10月中～11月初】

(以上預測只供參考，最終視乎當地天氣狀況為準。)

於11月28日至2027年1月6日踏足布拉格；11月27日至12月20日踏足薩爾斯堡；將增遊古城區聖誕市集。

別樹一格

布拉格許多景點都在伏爾塔瓦河兩岸，如舊城區、小城區、布拉格城堡、橫跨兩岸的十多座橋樑等，乘觀光船漫遊於伏爾塔瓦河，把兩岸優美景色盡收眼底。參觀聳立在多瑙河畔山崗的梅爾克修道院，陳列多件用金線織成、每件重近27公斤的教宗聖袍。安排乘纜車登上中世紀之薩爾斯堡城堡及入內參觀，可以居高臨下欣賞薩爾斯堡全景。

優越居停

布拉格連續2晚安排入住古城5星Grandior Hotel或同級，方便觀光、購物。捷斯基古姆洛夫入住古城 Dvorak Hotel或同級，方便漫遊古城及購物。

美饌珍饈

於布拉格品嚐地道三文魚扒、波希米亞焗鴨，別具風味，於皮耳森一嚐德國豬手及啤酒，地道的味道令人回味無窮。捷斯基古姆洛夫安排於穴洞餐廳用餐，別具特色。於維也納品嚐奧地利馳名的燒豬肋骨配飲品。









別樹一格

捷克 — 布拉格、捷斯基古姆洛夫

- 布拉格許多景點都在伏爾塔瓦河兩岸，如舊城區、小城區、布拉格城堡、橫跨兩岸的十多座橋樑等，乘觀光船漫遊於伏爾塔瓦河，把兩岸優美景色盡收眼底。
- 暢遊捷克兩大著名古城-捷斯基古姆洛夫及捷斯布迪祖域。
- 參觀歷史悠久、以「皮耳森式」釀酒法馳名的皮耳森Pilsner Urquell啤酒廠，可了解其釀製過程並一嚐其啤酒產品的獨特味道。
- **於11月28日至2027年1月6日踏足布拉格，將增遊古城區聖誕市集。**(最終視乎當地市集決定營業時間，敬請留意。)





奧地利 — 哈爾施特湖、梅爾克、薩爾斯堡

- 哈爾施特是奧地利的古村，位於哈爾施特湖畔。登上觀光船，漫遊於哈爾施特湖，看著湖邊那偉岸的山峰及清澈的湖水，美麗景色盡收眼中。乘坐哈爾施特湖畔的纜車登山，站立於天空步道(Skywalk)眺望湖區的風光美景， 並參觀世界上最古老的鹽礦場，見識昔日　礦工的工作狀況。(註1)
- 參觀聳立在多瑙河畔山崗的梅爾克修道院，陳列多件用金線織成、每件重近27公斤的教宗聖袍。安排乘纜車登上中世紀之薩爾斯堡城堡及入內參觀，可以居高臨下欣賞薩爾斯堡全景。
- **於11月27日至12月20日踏足薩爾斯堡，將增遊古城區聖誕市集。**(最終視乎當地市集決定營業時間，敬請留意。)









優越居停

布拉格
Grandior Hotel

布拉格連續2晚安排入住古城5星Grandior Hotel或同級，方便觀光、購物。

捷斯基古姆洛夫
Dvorak Hotel

捷斯基古姆洛夫入住古城 Dvorak Hotel或同級，方便漫遊古城及購物。





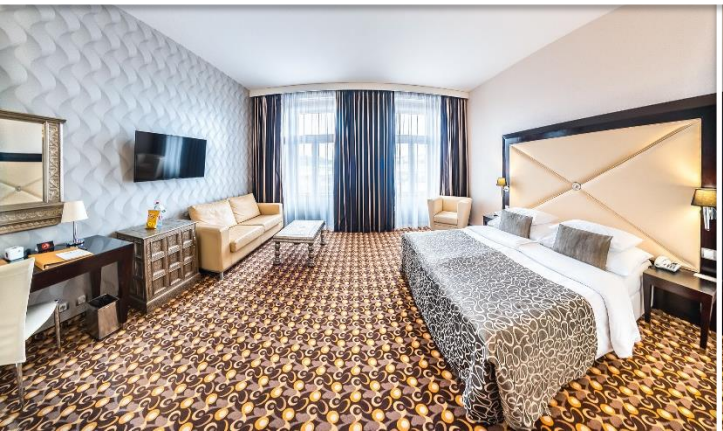





美饌珍饈

奧地利 – 維也納

- 於維也納品嚐奧地利馳名的燒豬肋骨配飲品。

捷克 — 皮耳森、捷斯基古姆洛夫

- 於皮耳森一嚐德國豬手及啤酒，地道的味道令人回味無窮。
- 捷斯基古姆洛夫安排於洞穴餐廳，別具特色。





捷克 — 布拉格

- 布拉格品嚐地道三文魚扒、波希米亞焗鴨，別具風味。





旅遊誌趣

- 可選乘阿聯酋航空/卡塔爾航空全程商務客位 (適用於EEE10-J(ZL)指定之出發日期)。
- 乘搭阿聯酋航空/卡塔爾航空凌晨客機出發，10天行程相等於11天行程。
- **布拉格安排2晚入住古城5星級酒店，方便觀光、購物。**
- 參觀布拉格城堡，包括堡內的聖維特教堂，更沿「黃金小徑」到達古雅的查理斯橋；及前往著名的卡羅維溫泉城，隨意品嚐各種溫泉水。
- 維也納參觀世界文化遺產遜布倫宮及御花園，及前往著名潘多夫購物村。

- 【真壹價】團費全包機場稅、燃油附加費、機場建設費、各地城市稅及酒店稅，及免收導遊、領隊、司機服務費。
- 歡迎親友、公司及家庭獨立組團，可另選出發日期，敬請查詢。
- 因個人衛生及私隱關係，單人報名者必須繳付單人房附加費。

旅遊日誌

由於航班起飛時間為凌晨，因此集合時間為出發前1天晚上。

DAY 01 香港 ✈ 捷克 - 布拉格(古城之旅、季節限定聖誕市集)
Hong Kong ✈ Czech - Prague(Old Town Tour, Seasonal Christmas Market)

於凌晨乘阿聯酋航空經杜拜或卡塔爾航空客機經多哈飛往捷克布拉格。布拉格被譽為「百塔之城」，觀賞古城中有500年歷史的天文鐘，日曆鐘盤最外面代表波希米亞人一年的工作生活情景；第二層表示12個星座，最裡面是布拉格舊城紋徽，一天繞行一圈。前往胡斯廣場又名「布拉格廣場」。胡斯是布拉格宗教改革先驅，反對教皇的贖罪券，認為彌撒應用本國母語，最終被教廷判處有罪，1415年火刑處死。

於11月28日至2027年1月6日踏足布拉格，將增遊古城區聖誕市集。(最終視乎當地市集決定營業時間，敬請留意。)

㗎下榻 Prague 5星Grandior Hotel或同級。



DAY 02 布拉格(布拉格城堡、聖維特教堂及黃金小徑[入內參觀]、伏爾塔瓦河船河、自由活動)
Prague(Prague Castle, St. Vitus Cathedral & Golden Lane, Prague Vltava River Cruise, Free at Leisure)

漫遊布拉格城堡，細賞古典建築，布拉格堡內的聖維特教堂，更是波希米亞君王加冕及葬禮的御用教堂，尖塔高聳入雲，大教堂又稱為「建築之寶」，最為人注目的是由布拉格著名畫家慕夏所監製的玫瑰玻璃窗。(如不能進入聖維特教堂，將以其他節目代替)。走過「黃金小徑」到達古雅的查理斯橋，該橋十世紀時只是座木橋，火災後改建，橋身以砂岩塊鋪設。**登上觀光船遊覽伏爾瓦河，細味布拉格的詩情畫意。隨後安排自由活動，可自由漫遊古城或購物。**

㗎下榻Prague 5星Grandior Hotel或同級。



DAY 03 布拉格 🚌 卡羅維溫泉城 🚌 皮耳森(Pilsner Urquell 啤酒廠[入內參觀])
Prague 🚌 Karlovy Vary 🚌 Plzen(Pilsner Urquell Beer Tour)

到達捷克溫泉度假勝地卡羅維，可在鎮口買溫泉杯，然後逛遊各泉口，品嚐各種泉水。在十八世紀時，這裡是當時名人的溫泉療養聖地，哥德、莫札特及蕭邦等都曾經造訪此地。隨後探訪皮耳森Pilsner Urquell啤酒廠，逾一百七十年歷史的啤酒廠，發明了「皮耳森式」釀酒法，以優質麥芽、啤酒花、酵母及清澈泉水，利用深藏於約十米至一百米地底秘道讓啤酒在低溫下發酵及存放，提升清澈度及香味。在啤酒廠內參觀由用至今的地下酒窖，參觀完後更可一嘗該廠生產的啤酒。

㗎 下榻PlzenVienna House Easy Hotel或同級。



	Day 1	Day 2	Day 3
早	輕膳於航機上	酒店	酒店
午	輕膳於航機上	波希米亞焗鴨	當地餐廳
晚	地道三文魚扒	當地餐廳	德國豬手及啤酒

*本單張為最新版本，凡於本印刷日期前推出之行程單張將由本單張所取替。(行程細節需同時參考生效日期為準)

DAY 04

皮耳森 捷斯布迪祖域古城(大廣場、參遜噴泉) 捷斯基古姆洛夫古城(古城之旅、自由活動)
Plzen Cesky Budejovice(City Tour) Cesky Krumlov(City Tour, Free at Leisure)

第一次世界大戰後，捷斯布迪祖域古城才從德國割讓予捷克，城內的市街和建築，均有著德國情調，城中擁有全捷克最大的廣場，四周包圍著華麗典雅的傳統建築物。這座古城在中世紀開始釀造及出產啤酒，更是世界著名的百威啤酒的發源地。捷克另一個古城-捷斯基古姆洛夫，在1992年被聯合國的教科文組織列為世界文化遺產。它擁有逾三百多座歷史建築，伏爾塔瓦河穿流於古城之間，優美的弧形河道把古城一分為二，分別是城堡區和點綴在蒼翠樹叢間的紅色磚瓦民房的舊城區，登上高處可俯瞰整個如夢如幻的童話小鎮。隨後安排自由活動，可自由漫遊古城或購物。

晚 下榻Cesky Krumlov Dvorak Hotel或同級。

(捷斯基古姆洛夫古城是捷克著名古城，酒店相比其他城鎮較為簡約。)



DAY 05

捷斯基古姆洛夫古城 奧地利梅爾克修道院[入內參觀] 連斯(新主教堂、舊主教堂)
Cesky Krumlov Austria-Melk Abbey Linz(Neuer Dom & Alter Dom)

聳立在多瑙河畔山崗的梅爾克修道院，曾兩度被完全焚毀，現今陳列多件用金線織成的教宗聖袍。修道院經歷了30年宗教戰爭以及土耳其人入侵，曾兩度被完全焚毀。藏書十萬冊的圖書館，號稱是世界上最漂亮圖書館之一，更保存了近千多年歷史的手抄本。

隨後往連斯新、舊主教堂，新主教堂是奧地利第一大教堂，可容納二萬人，於1924年興建完成，教堂內的彩繪玻璃以聖經及當地民間故事為主題，在陽光照射下顯得光彩奪目。舊主教堂建於1669至1683年間，直到1909年前都是連斯教區的主教座堂，它綠色和白色的外觀，充滿17世紀的巴洛克風格，內裡瀰漫著一種祥和安逸的氣氛。

瀏覽：連斯新主教堂、舊主教堂。

晚 下榻 Linz Courtyard by Marriott Hotel 或同級。



DAY 06

連斯 月亮湖(「仙樂飄飄處處聞」之旅) 薩爾斯堡(乘纜車登上薩爾斯堡城堡[入內參觀]、古城漫遊、季節限定聖誕市集)
Linz Mondsee(Sound of Music Tour) Salzburg (Cable Car to Salzburg Castle , Old Town, Seasonal Christmas Market)

位於薩爾斯堡的月亮湖是電影《仙樂飄飄處處聞》的拍攝場景，湖長11公里寬2公里，因其形似月亮而得名。湖畔教堂是電影中舉行婚禮的地點。古時的薩爾斯堡曾被歷代大主教統治，為興建成「北方羅馬」，特地聘請意大利建築師興建宮殿和教堂。稍後漫遊古城，觸目皆是巴洛克建築。乘纜車登上薩爾斯堡城堡 ，這座建於1077年的中世紀城堡，收藏了不少歷史文物，遊客可以看到中世紀的刑具、士兵的武裝及電報系統等歷史文物。在城堡的最高點，可以居高臨下欣賞薩爾斯堡全景。

於11月27日至12月20日踏足薩爾斯堡，將增遊古城區聖誕市集。(最終視乎當地市集決定營業時間，敬請留意。)

瀏覽：薩爾斯堡古城、米貝拉公園、大教堂及莫札特故居。

晚 下榻 Salzburg Wyndham Hotel 或同級。





	Day 4	Day 5	Day 6
早	酒店	酒店	酒店
午	當地餐廳	當地餐廳	當地餐廳
晚	洞穴餐廳	當地餐廳	當地餐廳

DAY 07

薩爾斯堡 哈爾施特湖(乘觀光船暢遊、乘登山纜車(天空步道)、鹽礦場[入內參觀] (註1)) 格拉茲
Salzburg Hallstatt(Lake Cruise, Funicular to Skywalk, Salt Mine) Graz

哈爾施特是奧地利的古村，位於哈爾施特湖畔，登上觀光船，漫遊於哈爾施特湖，看著湖邊那偉岸的山峰及清澈的湖水，美麗景色盡收眼中。繼而乘坐湖畔纜車登山，站立於天空步道(Skywalk)從高處眺望湖區的風光美景。哈爾施特還有世界上最古老的鹽礦，特別安排團友入內參觀**(註1)**，在導遊的帶領下遊覽礦洞，了解昔日礦工的工作環境及程序。

註1：鹽礦場行程只適於每年4月1日至10月31日踏足哈爾施特湖之團別，敬請留意。

下榻 Graz InterCity Hotel或同級。

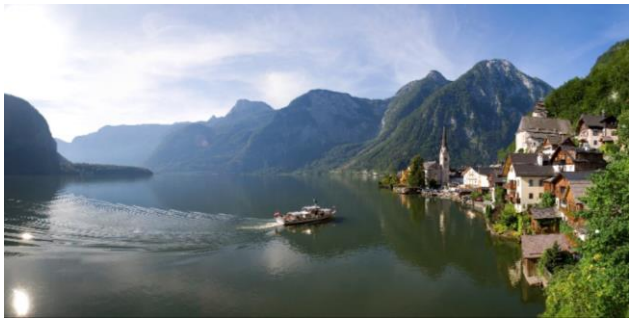

DAY 08

格拉茲(市內觀光) 維也納(潘多夫購物村、克恩滕步行街)
Graz (City Tour) Vienna (Parndorf Outlet, Carinthian Street)

奧地利第二大城市格拉茲是圍繞城堡山而修建，登上城堡山，一覽整個格拉茲城市的景色。只見紅瓦白磚的建築佈滿整個古城區，在青山綠水襯托下，好一片寧逸祥和的美麗景致。

前往潘多夫購物村，這是個休閒而別致的購物天堂，彙集了全球最受推崇的時尚品牌，如Armani, Burberry, Coach, Gucci, Hugo Boss, Moncler, Prada等。讓您感受優越的購物體驗。

克恩滕步行街是維也納市中心著名的購物街，步行街內有多種當地及國際名牌，如Sacher酒店的薩赫蛋糕、Mozartkugeln紀念莫札特的朱古力、施華洛世奇水晶專門店等。

下榻 Vienna Voco Hotel或同級。



DAY 09

維也納(遜布倫宮[入內參觀]及御花園[入內參觀]、市內觀光、百水公寓) 香港
Vienna(Schobrunn Palace & Gardens, City Tour) Hong Kong

維也納的遜布倫宮又稱「美泉宮」，據說是按凡爾賽宮為藍本設計，莫札特6歲時曾獲邀進宮在女皇前演奏。宮殿及御花園已列為世界文化遺產。維也納市內名勝眾多，不少與著名的音樂家有關，如華爾茲大王約翰史特勞斯演奏之地音樂亭、貝多芬像、英雄廣場、霍夫堡及莫札特紀念碑。

外型奇特的百水公寓，是著名設計家百水先生將想像化為現實的作品，大樓的五十個單位，每個面積都不同，更幾乎沒有一塊平地，沒有一間房間是規則的四方形。

遊畢指定時間前往機場乘阿聯酋航空經杜拜或卡塔爾航空客機經多哈返港。

瀏覽：音樂亭、英雄廣場、莫札特紀念碑。



DAY 10

香港
Hong Kong

航機於是日安抵香港。

自費節目：詳情請向本公司職員查詢及索取自費節目表。

註：

- 若團內任何人士於行程中確診時疫/傳染病，而被當地政府或地接社安排相關防疫措施，客人不得藉此要求退款或賠償，客人須自行負責因而產生的額外費用。
- 行程內容上的執行，可能因特殊情況或疾病檢測之安排而有所改動或增減，客人不得藉此要求退款或賠償。
- 以上餐膳、交通、行程、酒店如遇節日、裝修、展覽會、客滿或特殊情況下，將以其他安排代替，而酒店更可能於其他城鎮之同級住宿取代，客人不得藉此要求退款或賠償。
- 酒店之星級間中會有升降，本單張所列酒店之星級以行程製作及刊印當日為準，本公司不會因酒店降級而作任何補償。
- 行程內之自費活動（如適用）會因參加人數不足、不適合的天氣或其他不能預計的因素而不能成行。
- 領隊及導遊可按實際情況安排觀光時間，客人不得藉此要求賠償。
- 所有圖片只供參考。
- 報名前請細閱本社網站tcitravel.com內之最新版本的細則及責任條款。
- 本社之所有行程單張、宣傳電郵、條款及細則之內容，均以中文版本為準。

	Day 7	Day 8	Day 9	Day 10
早	酒店	酒店	酒店	輕膳於航機上
午	當地餐廳	自理	馳名燒豬肋骨配飲品	-
晚	酒店	中式(8餸1湯)	輕膳於航機上	-